5000
КАРТИНОК,
КОТОРЫЕ МОЖНО
РАССМАТРИВАТЬ
ЦЕЛЫЙ
ГОД

Л. В. Доманская,
И. Г. Барановская

5000 КАРТИНОК, КОТОРЫЕ МОЖНО РАССМАТРИВАТЬ ЦЕЛЫЙ ГОД

ИЗДАТЕЛЬСТВО
АСТ

Домашние питомцы

Кошка

Собака

Морская свинка

Хомяк

Домашняя крыса

Паук

Хорёк

Дикие хорьки приносят людям пользу, охотясь на мышей и крыс. А приручённый хорёк радует хозяев игривостью и любознательностью.

Черепаха

Ящерица

Питон

Канарейка

Попугаи

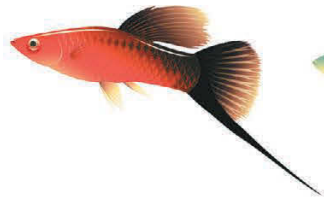

Аквариумные рыбки

Шиншилла

Шиншилла — маленький пушистый грызун, который в дикой природе живёт в пустыне. Дома зверька нужно держать в клетке, чтобы он ненароком не сбежал.

Кролик

Некоторые люди заводят дома не только собак и кошек. Им нравятся редкие экзотические животные. Так и появляются в обычных квартирах необычные животные.

Игуана

Хамелеон

Мадагаскарские тараканы

Улитка

Карликовый ёж

Чилийская белочка

Скунс

Лемуры

Сумчатая летяга

Броненосец

Лисичка фенек

Сервал

Мини-пиг

Мини-лошадка

Муравьед

Капибара

Аксолотль

Шимпанзе

Машины на стройке

Бетономешалка

Экскаватор

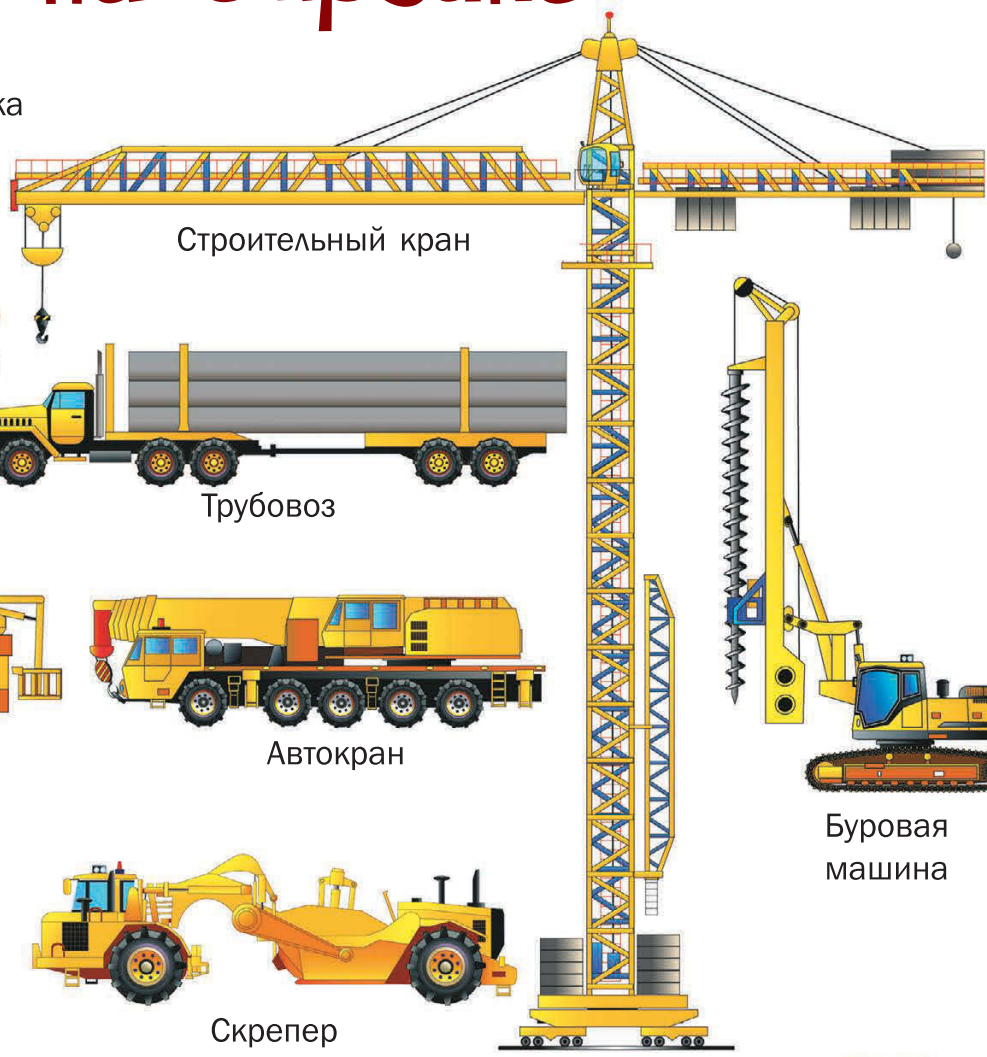

Строительный кран

Трубовоз

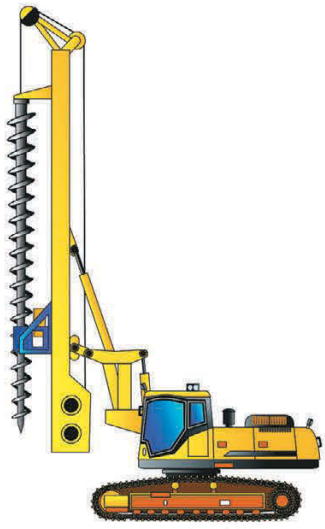

Буровая машина

Автовышка

Автокран

Тяжёлый грейдер

Скрепер

Колёсный трактор с цепной пилой

Асфальтоукладчик

Каток

Самосвал

Бетоновоз

Бульдозер

Бетононасос

Водовоз

Манипулятор

Гусеничный кран

Подъёмник вертикальный

Автоматический манипулятор

Телескопический погрузчик

Мини-экскаватор

Самоходный ножничный подъёмник

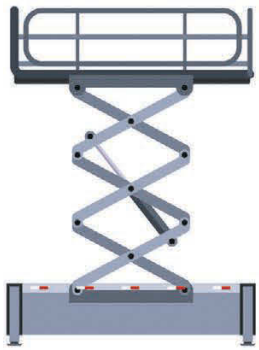

Ножничный подъёмник

Козловые краны

Вилочный погрузчик

Гусеничный экскаватор

Бурильно-крановая машина

Гидромолот

Экскаватор-паук

Карьерный самосвал

Лесовоз

Фронтальный погрузчик

Строительная люлька

Строительные леса

Динозавры и другие ящеры

Апатозавр Велоцираптор Атлазавр Дилофозавр Спинофорозавр

Аллозавр Листрозавр Кентрозавр Стегозавр Компсогнат

Брахиозавр Торозавр Криолофозавр Престозух Тираннозавр

Тарбозавр Целофизис Аризоназавр Нотозавр Орнитолестес

Юравенатор Конкавенатор Дасплетозавр Диплодок

Кетцалькоатль Рамфоринх Эудиморфодон Птеродактиль Петейнозавр

Диморфодон Доригнатус Талассодромеус Птеранодон Анангуэра

Микрораптор Археоптерикс Читипати Каудиптерикс Троодон

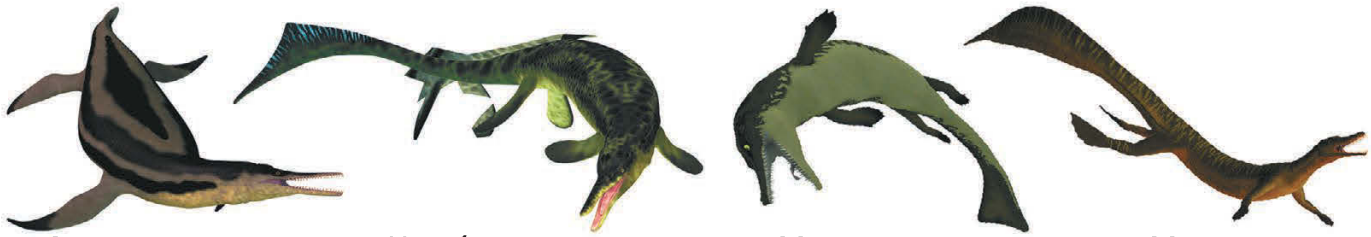

Долихоринхопс Цимбоспондил Метриоринх Мезозавр

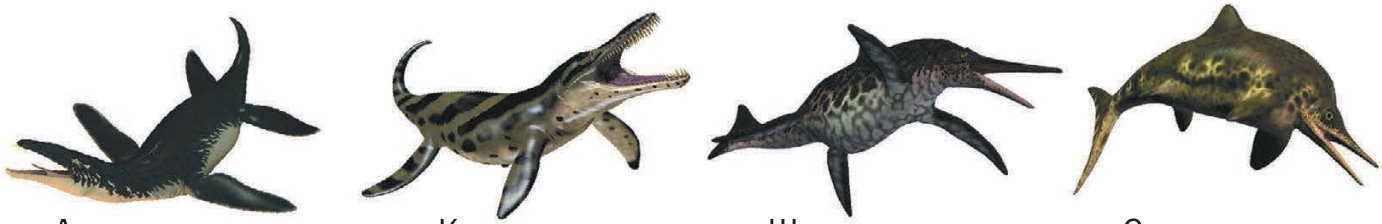

Лиоплевродон Кронозавр Шонизавр Стеноптеригиус

Ботриолепис Диптерус Ортакантус Плезиозавр

Евразия. Культура и традиции

Скоморох

Национальные костюмы

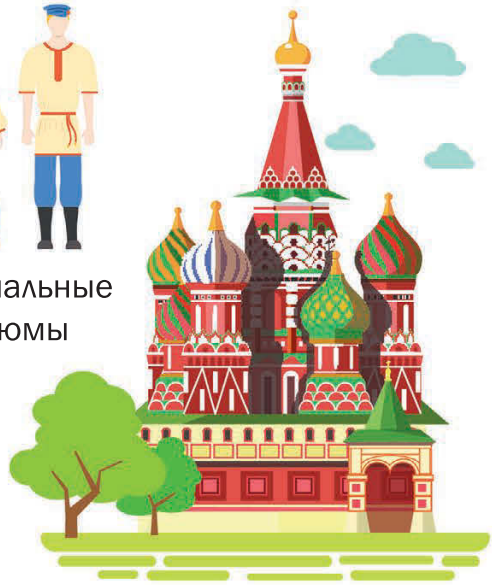
Собор Василия Блаженного

Балерина

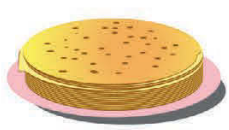
Блины

Кулич

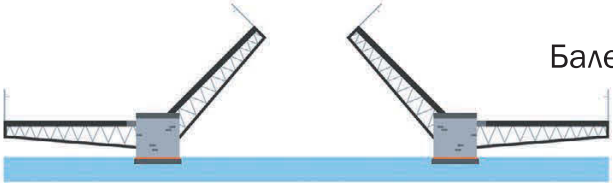
Разводной мост

Россия

Китаянка

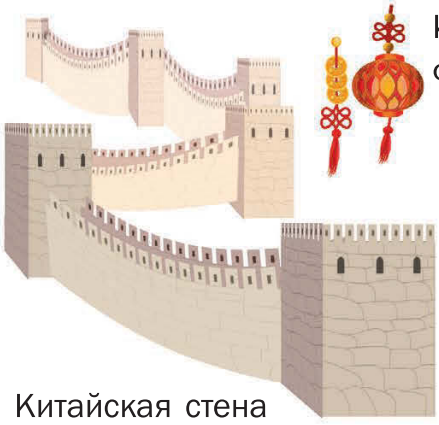
Великая Китайская стена

Китайские фонарики

Чай

Храм Неба

Цветы лотоса

Азиатская шляпа

Дракон

Китай

Гоночные автомобили «Формулы-1»

Чемпион

Немецкая овчарка

Бременские музыканты

Германия

Пизанская башня

Итальянка

Паста

Колизей

Спагетти

Пицца

Итальянский сыр

Оливковое масло

Гондола

Италия

Эйфелева башня

Французская мода

Круассан

Эклеры

Триумфальная арка

Франция

Испанский музыкант

Испанское блюдо

Танцовщица фламенко

Бык

Матадор

Коррида

Футболист

Испания

Японки

Зонтик

Вулкан Фудзияма

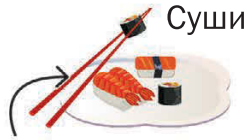
Суши

Палочки для суши

Бонсай

Ветка сакуры

Икебана

Веер

Борец сумо

Япония

Часовая башня Елизаветы

Тауэрский мост

Британский гвардеец

Корона Британской империи

Автомобиль

Телефонная будка

Двухэтажный автобус

Английский завтрак

Великобритания

Деревья

Лиственница

Белая восточная сосна

Шотландская сосна

Ель

Кедр

Ливанский кедр

Ракита

Ольха

Клён

Дуб

Берёза

Липа

Тополь

Каштан

Граб

Рябина

Вяз

Ива

Знаешь ли ты, как отличить берёзу от других деревьев?

Листья

Апельсин
Лимон
Мандарин
Яблоко
Вишня
Слива
Земляника
Малина
Смородина
Крыжовник
Виноград
Айва
Черешня
Боярышник
Калина
Красная бузина
Брусника
Базилик
Огурец
Свёкла
Капуста
Картофель
Помидор
Сирень
Клён
Чёрная шелковица
Чёрный тополь
Лесной орех
Грецкий орех
Жимолость
Липа
Каштан
Дуб
Осина
Берёза
Плющ
Ясень
Ива

Музыкальные инструменты

Пианино

Рояль

Арфа

Ударная установка

Виолончель

Контрабас

Альт

Акустическая гитара

Электрогитара

Бандура

Мандолина

Балалайка

Скрипка

Банджо

Домра

Губная гармошка

Синтезатор

Гобой

Труба

Саксофон

Тромбон

Валторна

Бубен

Эфониум

Флейта

Фагот

Лютня

Лира

Треугольник

Кларнет

Кастаньеты

Гонг

Барабан джембе

Том-том

Тарелка

Барабан

Литавры

Гусли

Аккордеон

Ксилофон

Маракасы

Маракасы – древний индейский музыкальный инструмент. Играть на маракасах очень просто – нужно трясти их, как погремушку.

Животные и их детёныши

Жеребец Кобыла Жеребёнок

Волчица и волчата

Ежиха и ежата

Коза Козлёнок

Козёл

Осёл

Ослица Ослёнок

Овца Баран

Ягнята

Медведица и медвежата

Лиса и лисёнок

Коала и её малыш

Белка и бельчонок

Поросёнок Свинья

Хряк

Кот Котёнок

Кошка

Собака Пёс Щенок

Верблюд Верблюдица Верблюжонок

Як и ячонок

Бегемот и его малыш

Лев и львёнок

Слониха и слонёнок

Самка бизона с детёнышем Бизон

Кенгуру и кенгурёнок

Тигрица и тигрята

Северные олени и оленёнок

Жираф и его детёныш

Ягоды

Крыжовник

Чёрная смородина

Белая смородина

Красная смородина

Голубика

Вишня

Черешня

Клубника

Виноград

Боярышник

Малина

Шиповник

Барбарис

Костяника

Кизил

Рябина

Облепиха

Жимолость

Клюква

Костянику прозвали северным гранатом, поскольку эти плоды похожи на вкус и оба содержат твёрдые косточки.

Ежевика

Черника

Брусника

Рябина

Чёрная бузина

Жимолость

Земляника

Калина

Морошка

Брусника

Тёрн

Голубика

Чёрный паслён

Черёмуха

Черёмуха растёт по всей России, в основном по берегам рек. С давних пор люди собирают ягоды этого растения, так как они очень полезны для здоровья.

Военная техника

Военные самолёты

Самолёты-истребители

Лёгкий самолёт-штурмовик

Военный грузовой вертолёт

Военный вертолёт

Боевой вертолёт

Ракетные комплексы с баллистическими ракетами

Бронетранспортёры

Самоходные артиллерийские установки

Зенитный ракетно-пушечный комплекс

Зенитно-ракетные комплексы

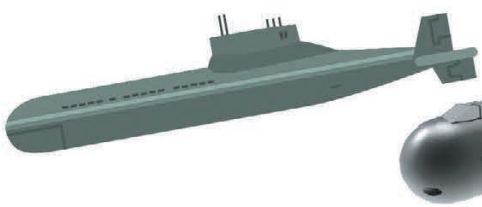

Подводные лодки

Военные корабли

Гаубица

Зенитная самоходная установка

Пуско-заряжающая установка

Боевая машина пехоты

Бронеавтомобиль с противотанковыми ракетами

Бронеавтомобиль

Разведывательная бронемашина

Многоцелевой бронеавтомобиль

Реактивные системы залпового огня

Полицейская бронемашина

Военная грузовая машина

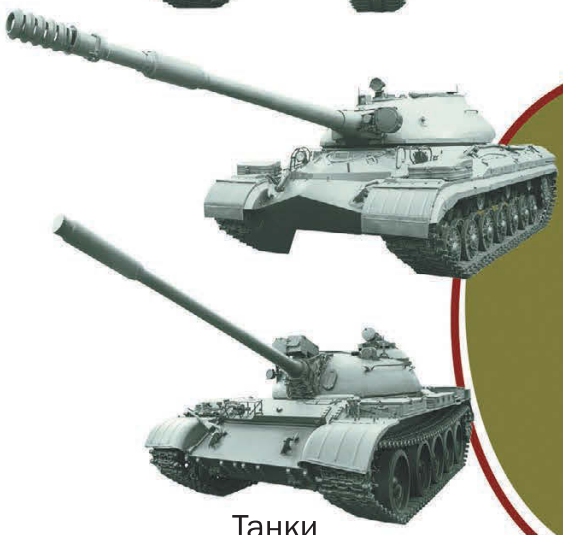

Танки

Оказывается, специалисты придумали и сделали самый маленький танк в мире! Этот факт зафиксирован в Книге рекордов Гиннесса. Ширина танка меньше метра, он одноместный, бронированный и достаточно мощный. Такой танк даже в лифт без труда поместится! Незаметный и шустрый, он помогает в борьбе с террористами при выполнении особо опасных операций.

Цветы

Садовая роза

Дикая роза

Лилия

Петуния

Флокс

Ромашка

Ирис

Крокус

Фиалка

Орхидея

Рудбекия

Анютины глазки

Эустома

Примула

Ломонос

Ипомея

Антуриум

Жасмин

Гвоздика

Турецкая гвоздика

Гайлардия

Хризантема

Гербера

Космея

Гибискус

Бархатцы

Цинния

Календула

Шиповник

Колокольчик

Одуванчик

Василёк

Клевер

Расторопша

Нарцисс

Франжипани

Калла

Подсолнечник

Эхинацея

Тюльпан

Астра

Георгин

Кувшинка

Сирень

Мак

Пион

Гортензия

Гладиолус

Люпин

Акация

Пеларгония

Чубушник

Некоторые растения широко известны под ошибочными названиями. Так, акацию серебристую часто называют мимозой, пеларгонию – геранью, а чубушник – жасмином.

Профессии

Капитан корабля

Моряк

Пилот

Стюардессы

Военный

Судья

Секретарь

Пожарный

Маляр

Архитектор

Терапевты

Хирург

Сварщик

Сантехник

Строители

Ремонтники

Танцовщица

Балерина

Фитнес-инструктор

Художник

Музыканты

Горничные

Садовник

Дорожные рабочие

Продавец

Курьер

Профессор

Официантка

Официанты

Повара

Шиномонтажник

Землекоп

Уборщик

Уборщица

Космонавт

Скульптор

Корреспондент

Футболистка

Дизайнер

Столяр

Насекомые

Бабочка

Стрекоза

Пчела

Оса

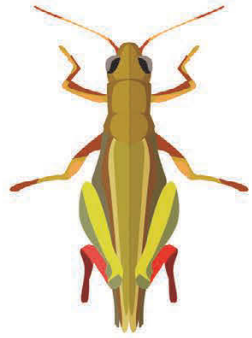
Кузнечик

Божья коровка

Шмель

Моль

Муха

Муравей

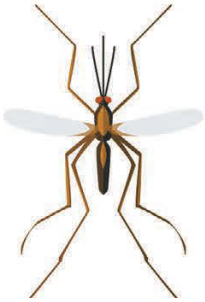
Комар

Тропическая бронзовка

Мраморный хрущ

Багряная огнецветка

Клоп-солдатик

Клоп

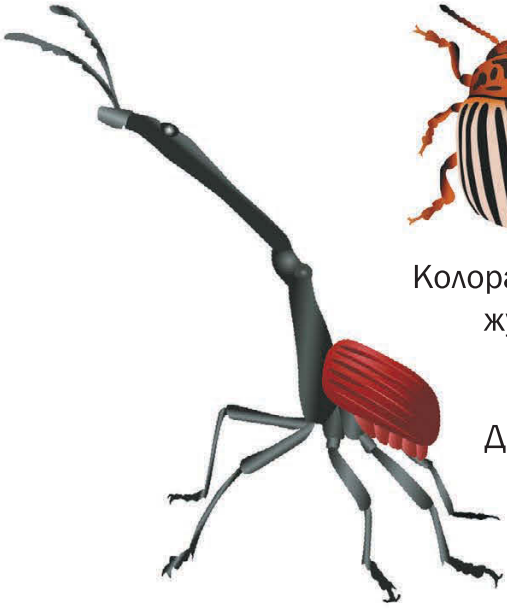
Долгоносик-жираф

Колорадский жук

Таракан

Скарабей

Кравчик

Жук-носорог

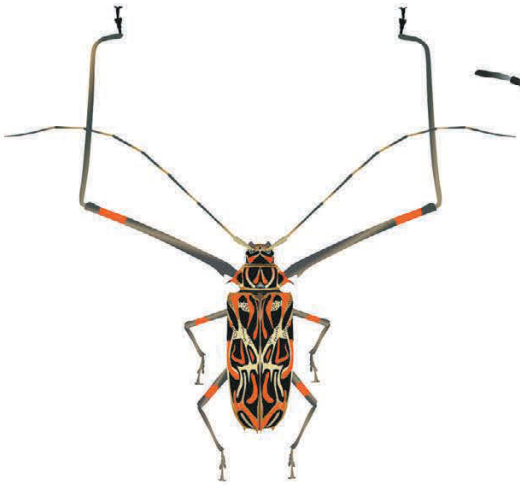

Длинноногий арлекин

Реликтовый дровосек

Жук-олень

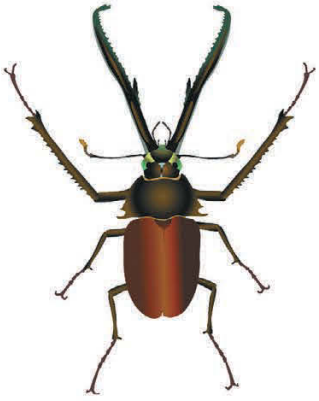

Рогач Гранта

Дровосек-большезуб

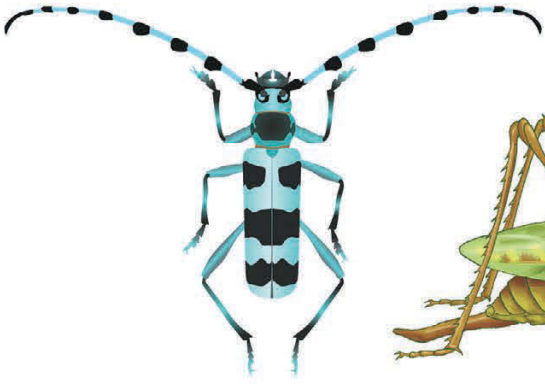

Небесный усач

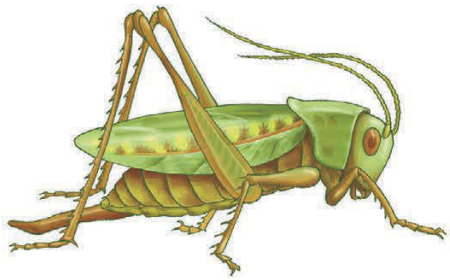

Саранча

Японский хрущик

Дровосек-титан

Жук-геркулес

Жук-голиаф

Жужелица

Листоед

Жук-бомбардир

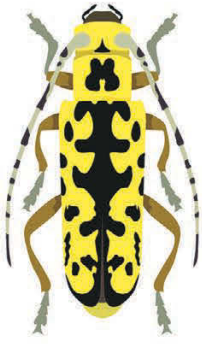

Скрипун

Фиолетовый усач

Красный усач

Аксессуары и полезные мелочи

Корона

Диадемы

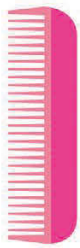

Расчёска

Зеркальце

Влажные салфетки

Декоративный цветок

Резиночки

Декоративные ободки, обручи и бантики

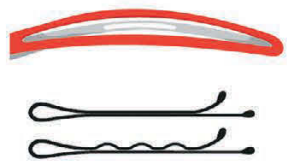

Заколки

Парики

Веночек

Браслеты

Подвеска

Булавка

Бижутерия

Косметичка

Шкатулочка

Сумочка
на длинной ручке

Сумочка-клатч

Сумочка-планшет

Сумочки
на коротких ручках

Ремешок

Очки

Носовой платочек

Духи и туалетная вода

Корзинки с туалетными принадлежностями

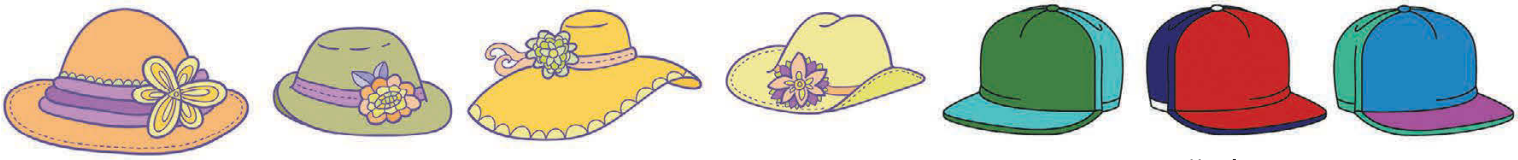

Шляпы с полями

Бейсболки

Шарфики

Варежки

Зонтики

Шапочки

Удивительный подводный мир

Рыба-пила

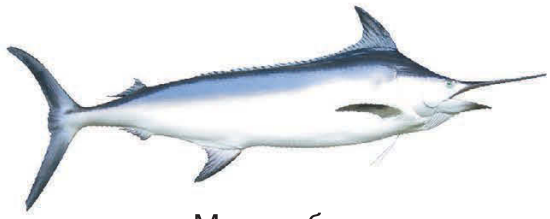

Меч-рыба

Рыба-луна

Рыба-парусник

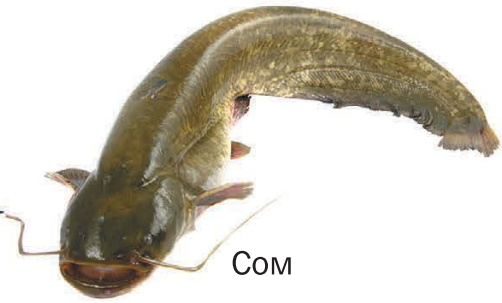

Сом

Рыба-ёж

Осётр

Мурена

Угорь

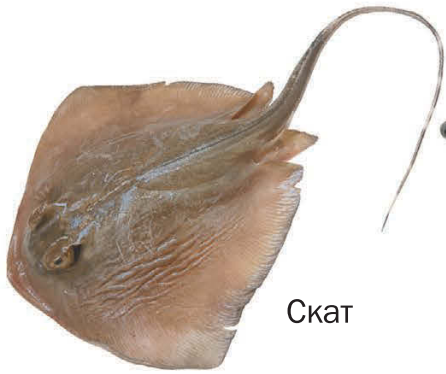

Скат

Летучая рыба

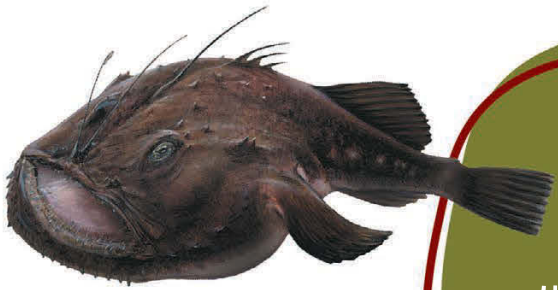

Удильщик

Моря и океаны — дом для многих невероятных животных. Некоторые из них обитают так глубоко, что учёные не могут их как следует изучить. Но вот морского чёрта, или удильщика, им удалось рассмотреть! Эта глубоководная рыба не покрыта чешуёй — на её теле шипы, выросты и бугорки.

Рыба-носорог

Камбала

Пиранья

Рыба-топорик

Кальмар

Осьминог

Морской конёк

Рак

Морская черепаха

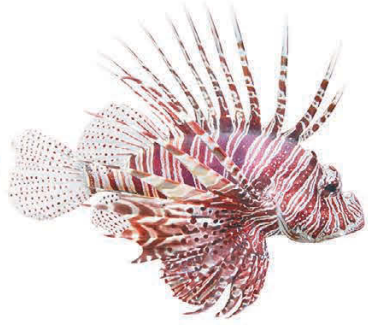

Крылатка-зебра

Омар

Краб

Медуза

Морская звезда

Коралл

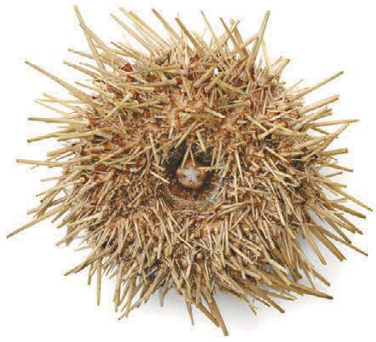

Морской ёж

Моллюск

Герои любимых сказок

Красная Шапочка

Сказка о царе Салтане

Красавица и Чудовище

Пеппи Длинныйчулок

Робин Гуд

Алиса в Стране чудес

Волшебная
лампа Аладдина

Колобок

Сказка о драконе и рыцаре

Кот в сапогах

Аленький цветочек

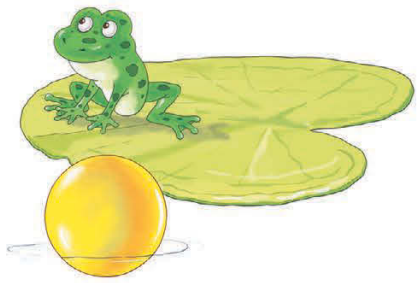

Заколдованный принц

Бременские музыканты

Сказка о рыбаке и рыбке

Волшебник
Изумрудного города

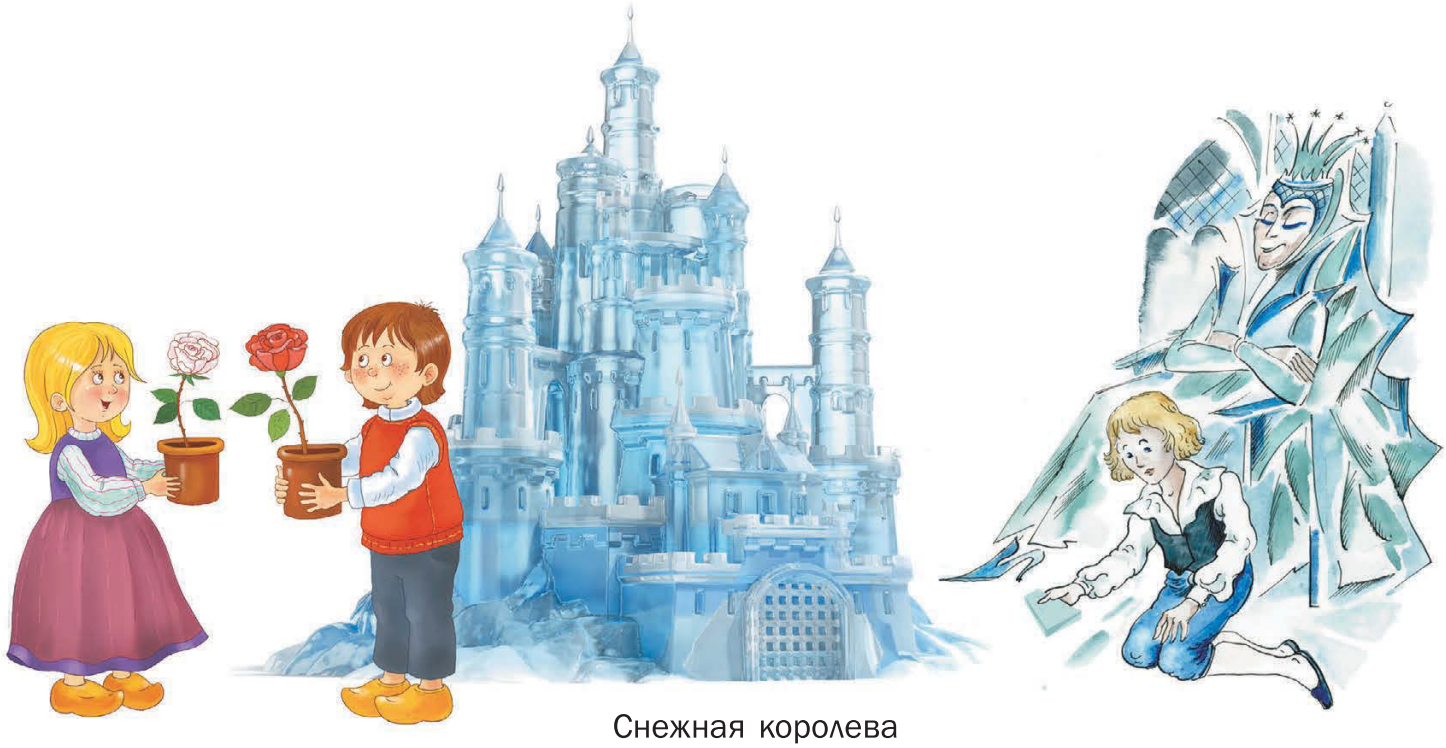

Снежная королева

Золушка

Щелкунчик

Русалочка

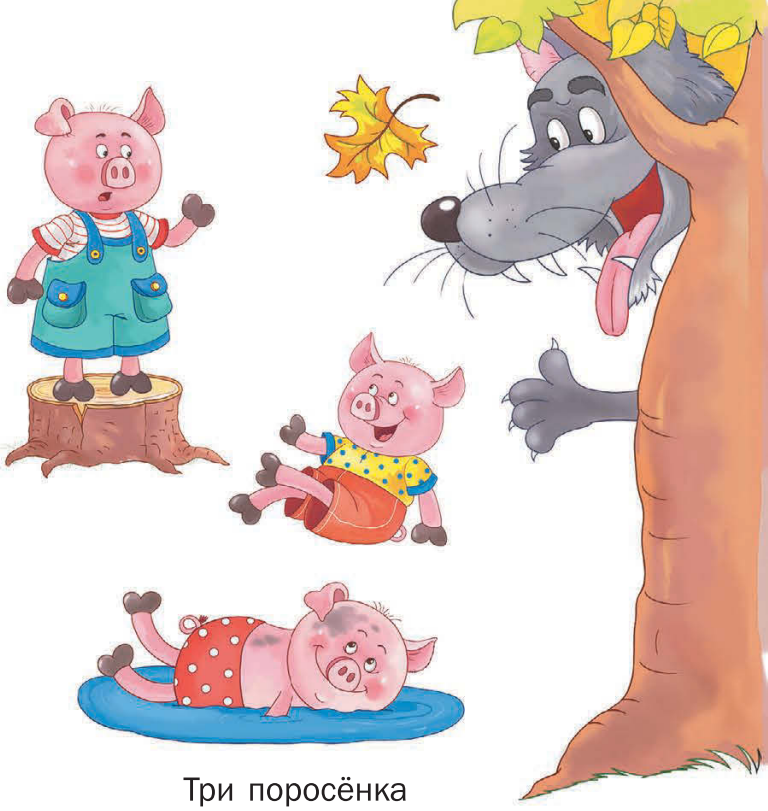

Три поросёнка

Репка

Белоснежка и семь гномов

Обитатели фермы

Селезень Утёнок Утка Курица Цыплёнок Петух

Гусыня Гусёнок Гусь Индейка Индюшонок Индюк

Кролики Собака Щенки Котята Кошка

Корова Телёнок Бык

Пчёлы

Тутовый шелкопряд

Люди разводят этих бабочек для получения шёлковых нитей, из которых ткут ткань – шёлк. Из шёлка делают нарядные платья, шарфы и платки.

Бабочка откладывает яйца

Из яиц появляются гусеницы

Эти гусеницы сплетают коконы

Люди разматывают коконы и получают шёлковые нитки

Свинья

Поросята

Коза

Козлёнок

Козёл

Осёл

Ослёнок

Жеребёнок

Кобыла

Овча

Ягнёнок

Баран

Предметы на кухне

Большая кастрюля

Казан

Плоская сковорода

Глубокая сковорода

Кухонная воронка

Мясорубка

Ковш

Дуршлаг

Форма для запекания

Турка

Электрические чайники

Чайник

Заварочный чайник

Вилка

Ложки

Кувшин

Тарелки

Миска

Ножи для чистки овощей

Кулинарная кисточка

Нож

Черпак

Кухонная лопатка

Молоточек для мяса

Разделочная доска

Тёрка

Венчик

Скалка

Шумовка

Кружка

Пест и ступка

Перечница Солонка

Формочки для кексов

Фартук

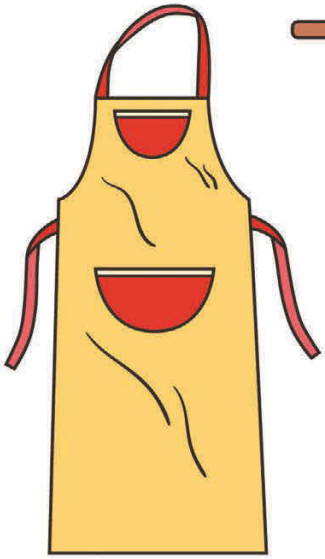

Вешалка

Прихватки

Крючок

Полотенце

Микроволновая печь

Миксер

Френч-пресс

Ломтики хлеба

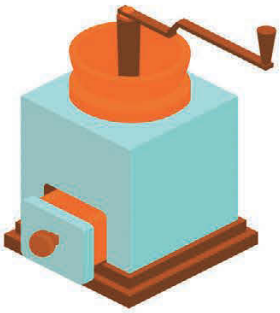

Кофемолка

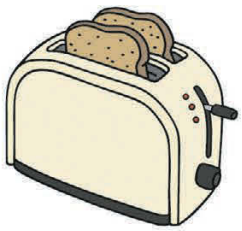

Тостер

Электронные весы для продуктов

Кусочки арбуза

Блендер Стакан

Чистые тарелки

Посудомоечная машина

Праздничный столовый набор посуды

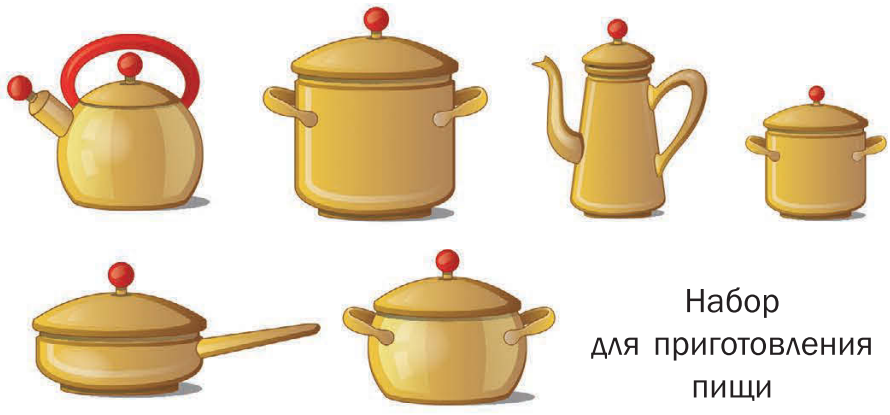

Набор для приготовления пищи

Для занятий спортом

Мишень

Стрела

Доска для дартса

Дротик

Ракетки для настольного тенниса

Баскетбольное кольцо и щит

Баскетбольный мяч

Шлем для американского футбола

Мяч для американского футбола

Футбольный мяч

Шар для боулинга

Перчатка для бейсбола

Бейсбольный шлем

Бейсбольная бита

Бейсбольный мяч

Сетка для волейбола

Волейбольный мяч

Волан

Ракетка для бадминтона

Теннисный мяч

Ракетка для большого тенниса

Шайба

Хоккейная клюшка

Клюшка для хоккея на траве

Мяч для гольфа

Клюшка для гольфа

Кий

Бильярдный шар

Легкоатлетическое копьё

Ракетка для скоростного бадминтона

Игра в скоростной бадминтон появилась недавно. Он отличается от обычного бадминтона особыми ракеткой и воланом, а ещё тем, что на игровом поле нет сетки.

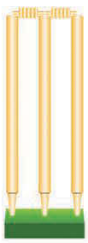

Ворота для крикета

Мяч для крикета

Фигурные коньки

Судейский свисток

Боксёрский шлем

Боксёрская груша

Боксёрская лапа

Боксёрская перчатка

Бита для крикета

Доска для скейтбординга

Гантель

Очки для плавания

Ласты

Очки для подводного плавания

Трубка для подводного плавания

Гидрокостюм

Перчатки для гидрокостюма

Боты для гидрокостюма

Баллон для подводного плавания

Физические упражнения делают человека сильным, крепким, выносливым. Спортивные нагрузки укрепляют мышцы, развивают реакцию, дисциплинируют. Тело становится лёгким и послушным. Главное – выбрать вид спорта по душе, регулярно заниматься и, конечно, не пропускать тренировки!

Бейсболист

Пловец

Футболист

Легкоатлет

Теннисисты

Лесные жители

Норка

Крот

Бобр

Выдра

Хорёк

Енот

Енотовидная собака

Дикий кабан

Зубр

Лесной сурок

Куница

Бурый медведь

Лисица

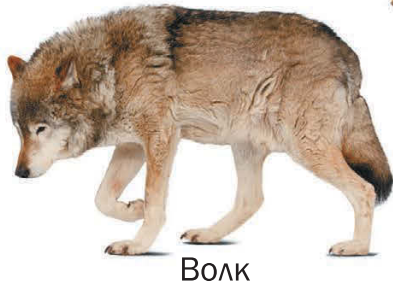
Волк

Рысь

Дикобраз

Скунс

Лесная мышь

Бурундук

Ёж

Олень

Барсук

Лось

Белка

Заяц

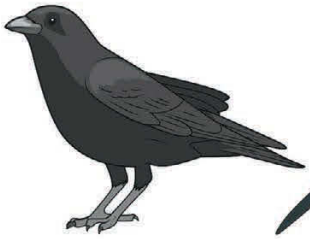

Ворон

Сойка

Полосатый зяблик

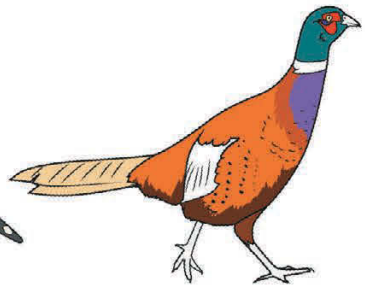

Фазан

Кукушка

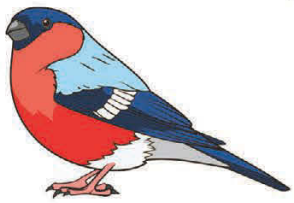

Снегирь

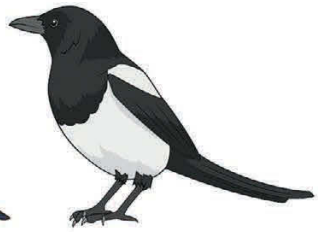

Сорока

Дятел

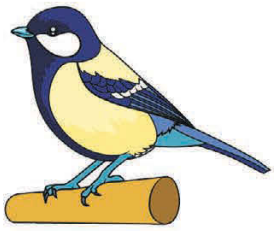

Большая синица

Соловей

Сова

Поползень

Дрозд

Тетерев

Мухоловка

Глухарь

Кедровка

Клёст

Щегол

Рябчик

Зеленушка

Лазоревка

Обыкновенный свиристель

Зарянка, или малиновка

Зимородок

К празднику и торжеству

Праздничные флажки

Букет из мягких игрушек

Букет из воздушных шаров

Торт со свечами

Торт с фруктами

Букет в корзинке

Букет из леденцов

Букеты в вазах

Букет из роз

Букет из полевых цветов

Букет из гербер

Букет из тюльпанов

Подарки в коробках

Подарки в подарочных пакетах

Плюшевые подарки

Праздничный стол

Сладкое угощение

Мороженое в вазочке

Чайный сервиз

Фрукты на многоуровневом блюде

Гости с подарками

Музыканты

Живая и неживая природа

Радуга

Снег

Ветер

Солнце

Дождь

Туча

Месяц и звёзды

Молния

Снег с дождём

Ливень

Лесной пожар

Извержение вулкана

Снегопад

Гроза

Торнадо

Землетрясение

Камнепад

Ураган

Засуха

Наводнение

Цунами

Ледоход

Горы

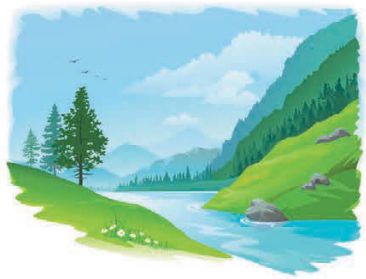

Холм

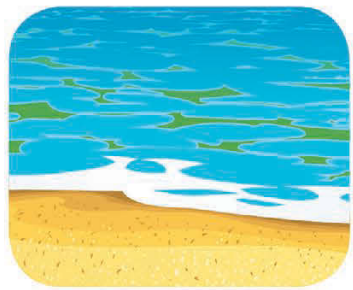

Море

Пруд

Болото

Озеро

Горная река

Илистая заводь

Тихий пруд

Волна

Льдина

Водопад

Равнинная река

Озеро у подножья горы

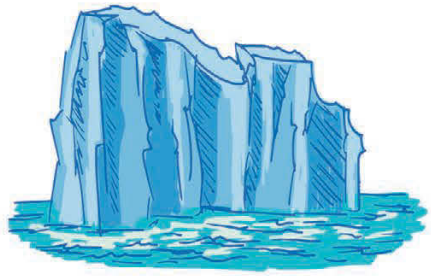

Айсберг

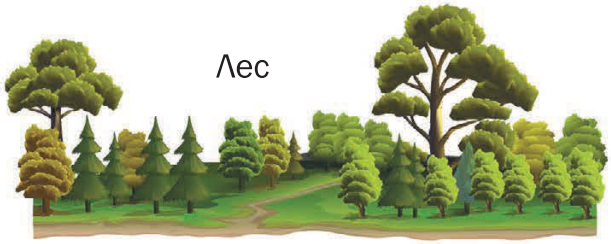

Лес

Поле

Лесная поляна

Луг

Транспорт

Городской автобус

Старинные трамваи

Современный трамвай

Туристический автобус

Троллейбусы

Поезд метро

Тягач

Бензовоз

Мусоровоз

Машина скорой помощи

Машина пожарной службы

Машина службы газа

Эвакуатор

Такси

Машина полиции

Микроавтобус

Джип

Минивэн

Кабриолет

Пикап

Мини-кар

Фургон

Мотоцикл

Мопед

Тандем-велосипед

Детский велосипед

Складной велосипед

Городской велосипед

Велосипед с коляской

Велосипед для веломотокросса

Двухэтажный автобус

Вертолёт

Школьный автобус

Круизный лайнер

Пассажирский самолёт

Пассажирский поезд

Фургон для доставки пиццы

Авторефрижератор

Почтовый поезд

Почтовый самолёт

Эта машина занимается очень важным и нужным делом. Она доставляет адресатам письма и посылки. Конечно, сегодня можно отправить электронное письмо, которое мгновенно долетит по нужному адресу. Но ведь получить бумажный конвертик с красивой открыточкой внутри гораздо приятнее!

Почтовый грузовик

Почтовый вертолёт

Почтовый фургон

Грузовой поезд

Напитки

Питьевая вода

Вода со льдом

Зелёный чай

Мятный чай

Холодный чай со льдом

Чай с шиповником

Чай с ромашкой

Чёрный чай с лимоном

Вязаный чай

Лимонад

Чёрный кофе

Кофе с молоком

Горячий шоколад

Какао

Молоко

Газированная вода

Квас

Смузи

Молочный коктейль с шоколадом

Кефир

Морс

Персиковый сок

Яблочный сок

Сливовый сок

Томатный сок

Грейпфрутовый сок

Морковный сок

Апельсиновый сок

Гранатовый сок

Сок из манго

Сок из лимона

Вишнёвый сок

Виноградный сок

Арбузный сок

Клубничный сок

Банановый сок

Ананасовый сок

Малиновый сок

Сок из киви

Грушевый сок

Компот

Самый простой и полезный напиток для человека – чистая питьевая вода. Она нужна для сохранения здоровья, красоты и работы всего организма. Вода утоляет жажду, выводит из организма шлаки, вредные вещества, продукты отравления. Именно благодаря воде работают наши мышцы и суставы. Ведь вода – это источник жизни и энергии.

Породы кошек

Персидская кошка

Экзотическая короткошёрстная кошка

Рэгдолл

Шартрез

Корниш-рекс

Бенгал

Курильский бобтейл

Сиамская кошка

Сибирская кошка

Сфинкс

Ориентал

Абиссинская кошка

Мейн-кун

Бомбей

Британская длинношёрстная кошка

Британская короткошёрстная кошка

Шотландская вислоухая кошка

Американский кёрл

Бирманская кошка

Гавана

Девон-рекс

Египетская мау

Балинезийская кошка

Хайленд-фолд

Норвежская лесная кошка

Невская маскарадная кошка

Турецкая ангора

Русская голубая кошка

Манчкин

Селкирк-рекс

Гималайская кошка

Японский бобтейл

Нибелунг

Нибелунг, красивая кошка с голубой шерстью, становится очень популярной во всём мире. Она умная, весёлая, игривая. А какая чистюля и лакомка! Нибелунги не любят надолго оставаться одни – очень скучают без внимания и ласки хозяина. А вот на посторонних людей просто не обращают внимания!

Подвижные игры

Прыжки наперегонки

Бег на руках

Баскетбол

Стрельба из водяных пистолетов

Игра с мячом

Гонки на машинках

Катание на роликовых коньках

Качание на лошадке-пружинке

Езда на велосипеде

Большой теннис

Прыжки через скакалку

Игра «Пройди под перекладиной»

Игра «Ослик и хвостик»

Лазание по верёвочной лестнице

Игра «Вращай обруч»

Плавание в бассейне

Качание на качелях

Игра «Угадай предмет»

Игра «Пирамидка»

Игра на дереве

Игра «Кто быстрее?»

Игра «Кто выше?»

Игра «Лишняя нога»

Прогулка на лодке под парусом

Твистер

Жмурки

Футбол

Перетягивание каната

Упражнения на перекладине

Мебель

Скамейки для отдыха в саду

Деревянный стул

Деревянные кушетки

Кресло-качалка

Кресла

Плетёная мебель

Кованая мебель для отдыха

Офисные кресла

Кресла-кровати

Угловой диван

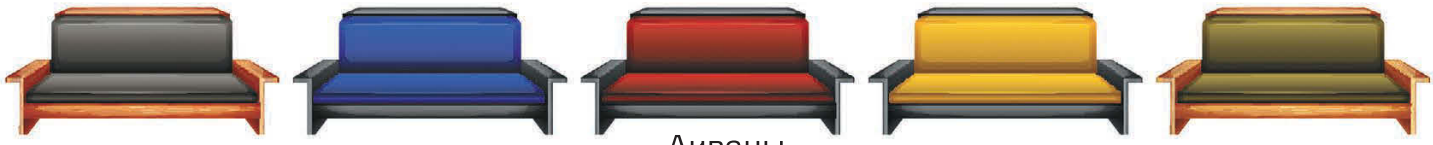

Диваны

Стулья

Круглый стол

Обеденный стол

Письменный стол

Туалетный столик

Садовый стол

Компьютерный стол и стул

Комоды

Бра

Торшер

Кровати

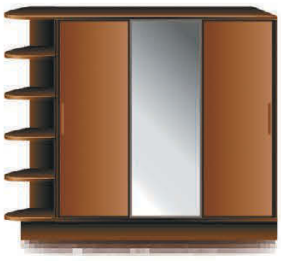

Шкафы для одежды

Шкаф для посуды

Шкаф для книг

Табуреты

Зеркало

Кресло-мешок

Софа

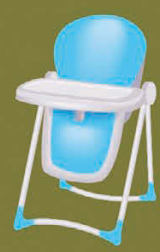

Коляски

Автокресло

Стульчик для кормления

Игровой коврик

Ванночка

Детская кроватка

Лошадка-качалка

Тебе знакомы эти предметы? Для чего нужен каждый из них?

Рукоделие и творчество

Рулоны ткани

Закройщица

Швея

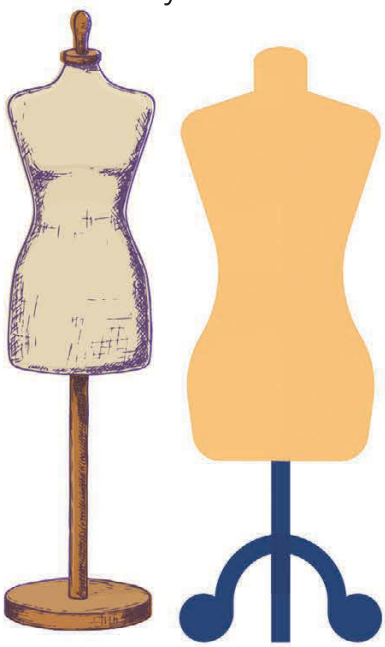
Манекены

Вешалки-плечики

Пряжа для вязания

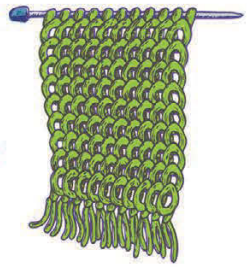
Часть шарфика на спице

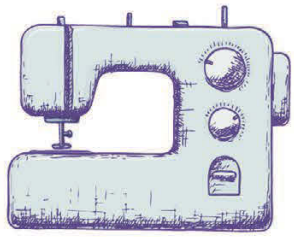
Швейная машина

Нитки на бобинах

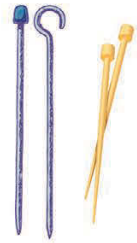
Спицы

Ножницы

Сантиметровая лента

Крючки

Булавки с наконечниками

Карандаш

Булавки

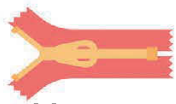
Молния

Лекала

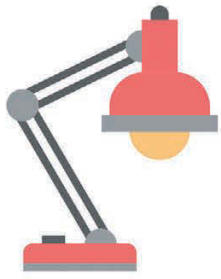
Настольная лампа

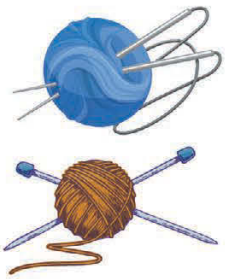
Клубки ниток и спицы

Утюг

Нитки мулине

Игольница с иголками

Катушки ниток

Напёрсток

Вспариватель

Шило

Аппликация из ткани

Пуговицы

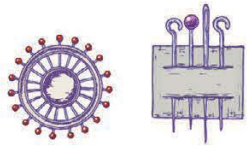

Набор иголок

Мелок

Плоскогубцы

Игла с ниткой

Подставка для кистей и карандашей

Цветная бумага

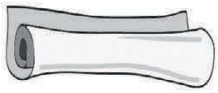

Белая бумага

Мольберт

Тюбики с красками

Баночки с красками

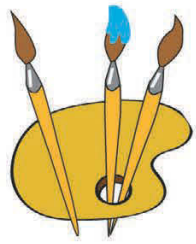

Набор кисточек

Палитра

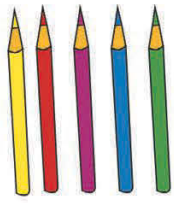

Карандаши

Вышивка гладью

Вышивка крестиком

Рисунки

Объёмная поделка из гофрированного картона

Лепка из пластилина

Аппликация из бумаги

Раскраска пасхальных яиц

Маски из картона

Оригами

Минералы

Серый агат

Моховой агат

Голубой агат

Зелёный агат

Белый агат

Авантюрин

Яшма

Красная яшма

Жёлтая яшма

Кварц

Розовый кварц

Берилл

Зелёный берилл

Сподумен

Розовый опал

Хризолит

Азурит

Сердолик

Сард

Бычий глаз

Гроссуляр

Лабрадор

Цитрин

Чёрный оникс

Гематит

Чёрный обсидиан

Снежный обсидиан

Гелиотроп

Содалит

Лазурит

Дюмортьерит

Альмадин

Альбит

Аметрин

Топаз

Сколецит

Кордиерит

Аплит

Везувиан

Шерл

Празиолит

Пренит

Магнезит

Аметист

Стильбит

Тигровый глаз

Кахолонг

Чароит

Апатит

Клиногумит

Унакит

Синий хаулит

Варисцит

Спессартин

Цоизит

Родонит

Чёрно-белые животные

Котёнок

Коза

Корова

Лошадь

Собака

Свинья

Петух

Курица

Лемуры

Капуцин

Птица-секретарь

Полярная чайка

Гага

Белый тигр

Снежный леопард, или ирбис

Белянка

Зебра

Большая панда

Скунс

Пингвин

Косатка

Барсук

Пеликан

Кайра

Аист

Страус

Андский кондор

Белоголовый орлан

Кролик

Ту́пик

Белая сова

Сорока

Продукты питания

Оладьи

Блины

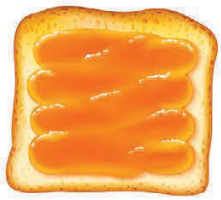
Тост с джемом

Вафли

Сэндвич

Яичница-глазунья

Омлет

Хлопья с молоком и мёдом

Йогурт

Фруктово-ягодный салат

Каша с ягодами

Творожный десерт с ягодами

Сухофрукты

Варёные яйца

Чай

Лимонад

Кофе

Сок

Молоко

Орехи

Кукурузные колечки с молоком

Вермишель

Запеканка

Морковные котлеты

В Англии на завтрак едят овсянку,
в Японии — суп, в Италии — кофе с булочкой.
А какой твой любимый завтрак?

Пицца

Лазанья

Варёный картофель
с укропом

Жареный картофель

Гречневая каша

Рис с овощами

Вареники

Супы

Спагетти

Рис
с морепродуктами

Жареная рыба

Овощной салат

Шашлык

Запечённая курица

Стейк

Жареные колбаски

Тушёные овощи с мясом

Пельмени

Бульон

Картофельное пюре

Котлеты

Фрикадельки

Плов

Техника на ферме

Колёсный трактор

Трактор с отвалом и грейфером

Трактор с вилами

Трактор с плугом

Гусеничный трактор

Трактор с полуцистерной

Экскаваторы

Трактор с цистерной

Трактор с прицепом

Трактор-лесовоз

Трактор с бороной

Поливочный трактор

Зерноуборочный комбайн

Трактор с бункером-накопителем

Трактор с погрузчиком и отвалом

Трактор с ковшом и отвалом

Гусеничный трактор с плугом

Тракторы с прицепами

Трактор с рулонным пресс-подборщиком

Трактор с грейфером

Мини-трактор

Тракторы со стогометателем

Траншейный цепной экскаватор

Трактор с ковшом-погрузчиком

Трактор с поливочной навеской

Северная Америка. Культура и традиции

Работники банка

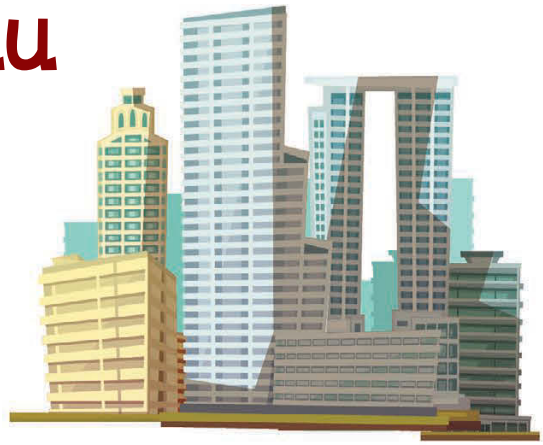

Небоскрёбы

Охранники

Клиент

Жители Северной Америки

Статуя Свободы

Чирлидеры

Бейсболист

Американские горки

Регбист

Баскетболист

Лассо

Револьвер

Ковбои

Конюшня

Повозка

Украшения из перьев

Копьё

Топорик

Лошади

Кактусы

Индейцы

Вигвамы

Тотем

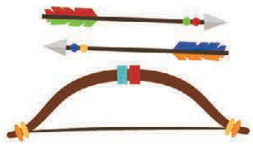

Стрелы и лук

Индейский амулет

Костёр

Картошка фри

Гамбургер

Хот-дог

Кусочек пиццы

Кока-кола

Музыканты

Бизон

Белоголовый орлан

Каймановая черепаха

Лесной сурок

Инструменты и крепёж

Струбцина

Малярный валик

Ручные тиски

Фуганок

Фуганок используют в столярном деле, например когда мастерят мебель. Он нужен для того, чтобы сделать поверхность доски ровной и гладкой.

Рубанок

Штангенциркуль

Набор шестигранных ключей

Комбинированный ключ

Кронциркуль

Накидные ключи

Торцевой ключ

Рожковые гаечные ключи

Свёрла

Долото

Разводной ключ

Отвёртки

Шуруп

Дюбеля

Электролобзик

Шлифовальная машина

Ножовка

Гайка

Винты

Пила

Уровень

Шило

Пистолет для герметика

Гвоздь

Скребок

Молотки

Кусачки

Плоскогубцы

Кисть

Измерительная рулетка

Клещи

Зубило

Складная линейка

Топор

Ключ для патрона

Шуруповёрт

Дрель

Перфоратор

Тиски

Наковальня

Напильник

Чопики

Нож

Секатор

Садовые ножницы

Лопата

Садовая лопатка

Грабли

Рыхлитель

Узнай инструменты по тени

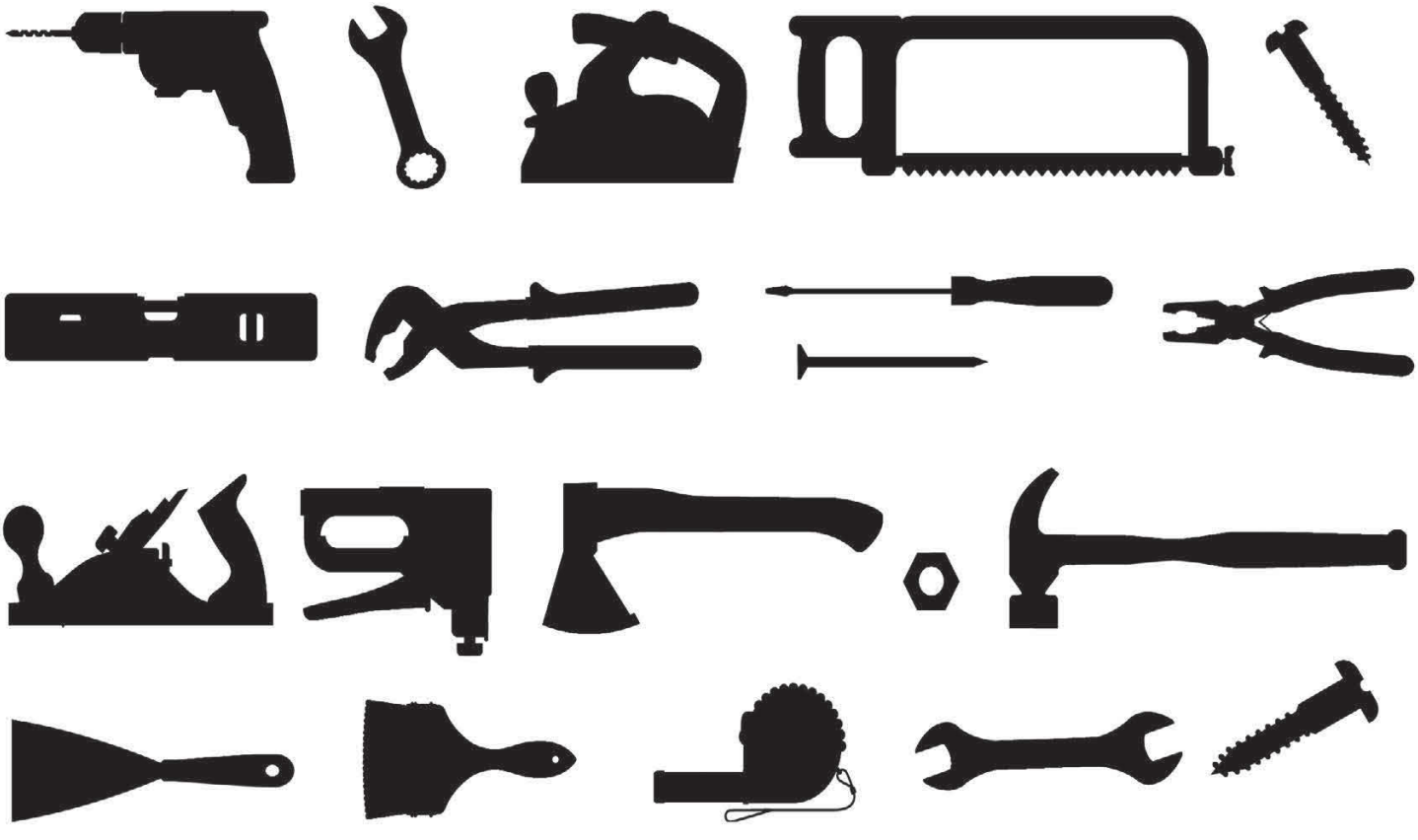

Увлекательные игры

Настольный теннис

Аэрохоккей

Бильярд

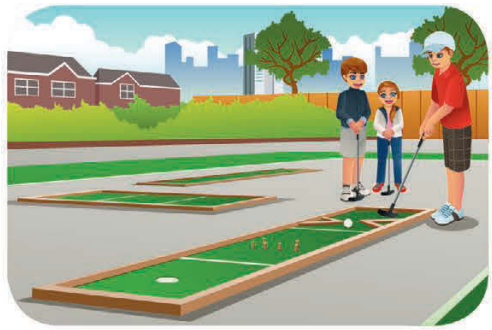

Мини-гольф

Твистер

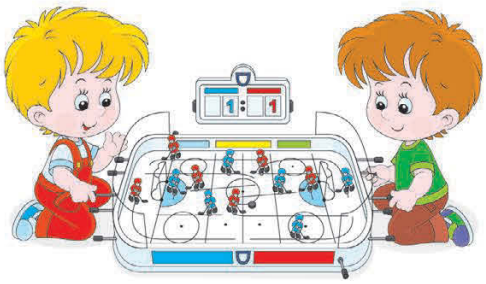

Настольный хоккей

Игра-ходилка с фишками

Настольный футбол

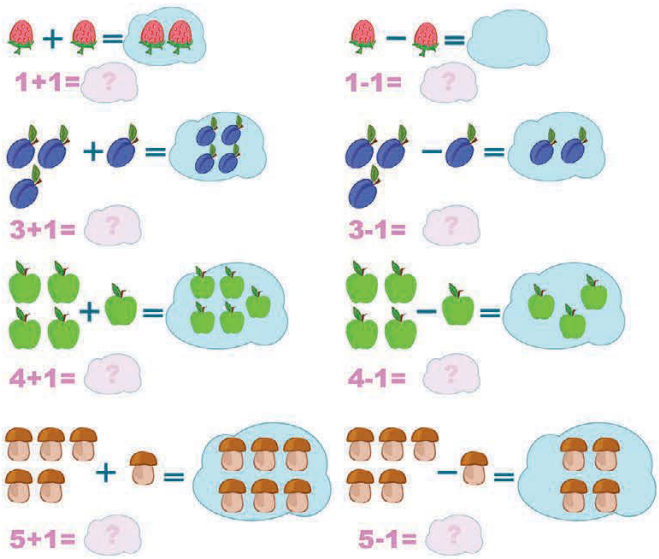

Игра «Весёлая математика»

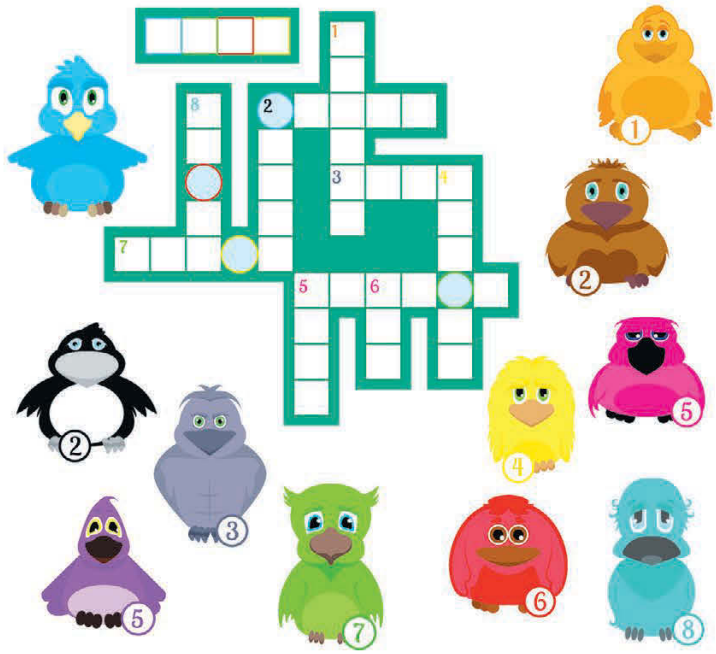

Разноцветный кроссворд

Игра «Школа»

Игра «Кто быстрее?»

Спиннеры

Оловянные солдатики

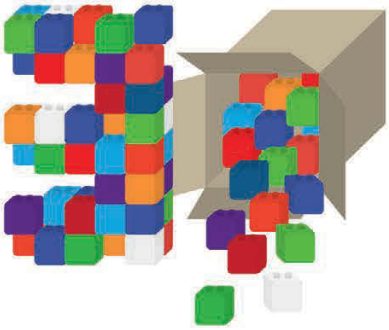

Конструктор лего

Игра «Поезд»

Магнитная мозаика

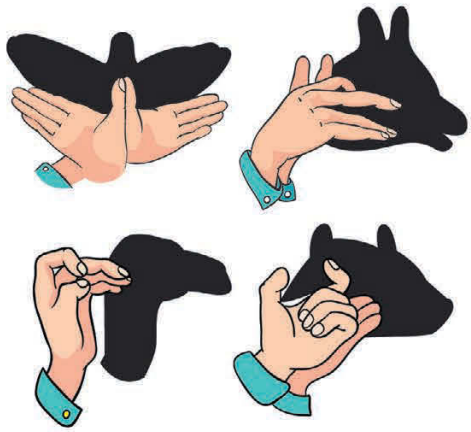

Театр теней

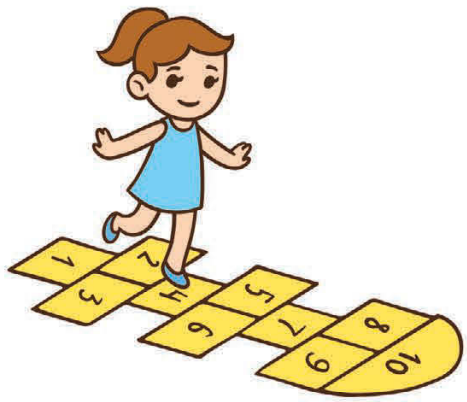

Классики

Надувной городок

Пальчиковый театр

Животные Австралии

Ехидна

Утконос

Кенгурёнок

Кенгуру

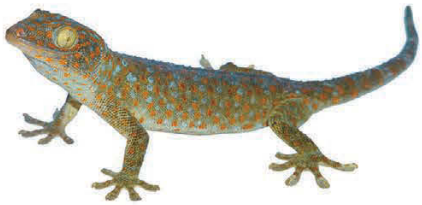

Геккон

Плащеносная ящерица

Азиатский буйвол

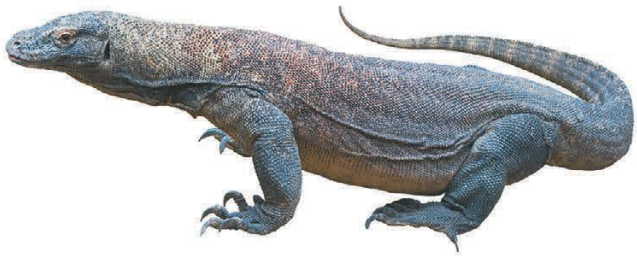

Варан

Большая летучая лисица

Попугай какаду

Тайпан

Детёныш коалы

Коала

Это небольшое сумчатое животное очень злобное и агрессивное. Его укус считается одним из самых мощных среди млекопитающих. Когда тасманийские дьяволы хорошо питаются, их хвосты раздуваются от хранимого там жира. Но несмотря на всё это, тасманийских дьяволов всё чаще и чаще стали заводить в качестве домашних питомцев!

Тасманийский дьявол

Белая акула

Гребнистый крокодил

Эму

Австралийский пеликан

Шлемоносный казуар

Киви

Сумчатая мышь

Комар кусаки

Смеющаяся кукабара

Гульдова амадина

Клинохвостый орёл

Чёрный лебедь

Вомбат

Дикая собака динго

Молох

Крупы и бобовые. Приправы

Белая фасоль

Пшено

Белый рис

Гречка

Манная крупа

Красная чечевица

Соевые бобы

Тёмная чечевица

Зелёная чечевица

Красная фасоль

Пшеничная крупа

Турецкий горох

Перловая крупа

Жёлтый горох

Кукурузная крупа

Овсяные зёрна

Ячневая крупа

Коричневый рис

Просо

Кускус

Булгур

Пропаренный рис

Красный рис

Чёрный рис

Красное киноа

Белое киноа

Чёрное киноа

Киноа было одним из важнейших продуктов древних индейцев наравне с кукурузой и картофелем. Они называли его «золотым зерном».

Семена кориандра

Белый кардамон

Гвоздика

Бадьян

Сумах

Тмин

Стручки кардамона

Сушёные ягоды дерезы

Мускатный орех

Чёрный кардамон

Семена пажитника

Семена кунжута

Семена чернушки

Ваниль

Корица

Сушёные ягоды барбариса

Розовый перец

Белый перец

Молотый красный перец

Чёрный перец горошком

Смесь перцев

Лавровый лист

Хмели-сунели

Шафран

Базилик

Эстрагон

Молотый перец чили

Орегано

Молотый имбирь

Кумин

Маковые семена

Паприка

Семена чёрной горчицы

Семена белой горчицы

Куркума

Карри

Анис

Розмарин

Здания и сооружения

Статуя Свободы в США

Пизанская башня в Италии

Башня Елизаветы в Великобритании

Небоскрёб Эмпайр-стейт-билдинг в США

Эйфелева башня во Франции

Пирамида майя в Мексике

Пирамида в Египте

Колизей в Италии

Стоунхендж в Великобритании

Большой сфинкс в Египте

Великая Китайская стена

Мавзолей Тадж-Махал в Индии

Мост «Золотые ворота» в США

Статуя Христа-Искупителя в Бразилии

Оперный театр в Австралии

Афинский Акрополь в Греции

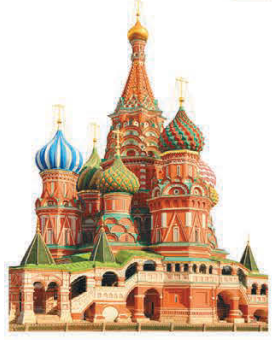

Храм Василия Блаженного в России

Триумфальная арка во Франции

Собор Парижской Богоматери во Франции

Многоквартирный дом

Частный дом

Фермерский дом

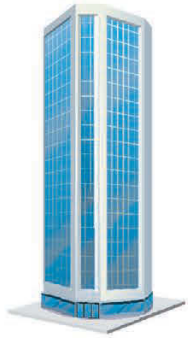

Небоскрёб

Фабрика

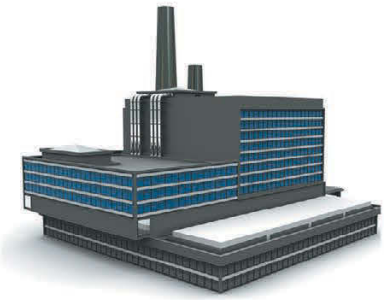

Завод

Пожарная станция

Сарай

Автомобильная заправочная станция

Церковь

Ангар

Магазин

За́мок

Первые замки появились в Англии. Поначалу их строили из дерева, а затем – из камня.

Кафе

Учебные принадлежности

Лупа

Калькулятор

Цветные карандаши

Ластик

Маркер

Учебники

Простой карандаш

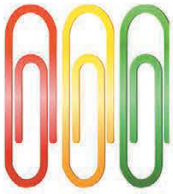
Скрепки

Точилка

Скотч

Транспортир

Пластилин

Рюкзак

Тетрадь

Краски

Кисточка

Шариковая ручка

Ножницы

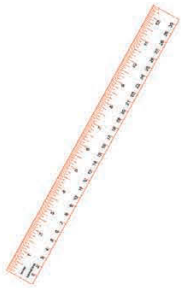
Линейка

Фломастер

Клей

Дырокол

Блокнот

Степлер

Нож для бумаги

Кнопки

Циркуль

Слово «глобус» в переводе означает «шар». Сегодня каждый знает, что это за предмет, и умеет им пользоваться. С помощью глобуса проще запоминаются расположения материков, океанов, рек, озёр, морей, лесов. Трудно вообразить, что самый первый глобус представлял собой обычный шарик, раскрашенный вручную.

Стикеры

Колба

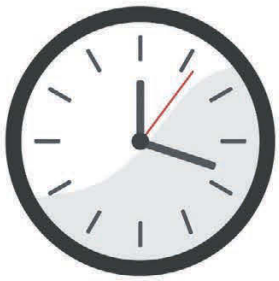

Часы

Будильник

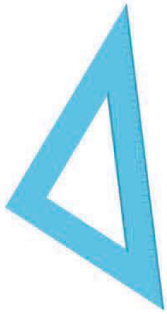

Треугольник

Мензурка

Телефон

Школьная сумка

Планшет для записей

Квадратная академическая шапочка

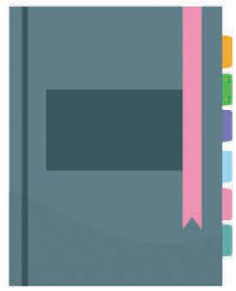

Ежедневник

Глобус

Портфель

Мел

Доска

Губка

Животные в зоопарке

Северный олень

Винторогий козёл

Горный козёл

Зубр

Як

Красная панда

Газель

Зебра

Носорог

Тапир

Бегемот

Гуанако

Патагонская мара

Дикий кабан

Муравьед

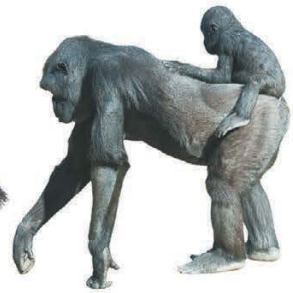

Шимпанзе
с детёнышем

Волк

Гиена

Лисица

Обезьянка
пинче

Игуана

Крокодил

Пустынная черепаха

Жираф

Слон

Бурый медведь

Белый медведь

Гепард

Леопард

Лев

Львица

Тигр

Чёрная пантера

Тюлень

Страус

Павлины

Фламинго

Императорский пингвин

Алый ибис

Грифы

Тукан

Фазан

Зелёные и красные растения

Зелёный лук

Спаржа

Сельдерей

Петрушка

Укроп

Щавель

Горох

Салат

Белокочанная капуста

Пекинская капуста

Брокколи

Авокадо

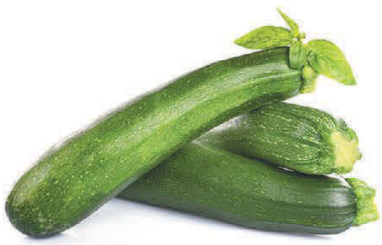

Цукини

Кабачок

Огурец

Лайм

Зелёный болгарский перец

Сладкий стручковый перец

Острый стручковый перец

Арбуз

Киви

Виноград

Крыжовник

Краснокочанная капуста

Свёкла

Редис

Красный лук

Личи

Красный болгарский перец

Перец чили

Красный стручковый перец

Калина

Гранат

Нектарин

Клубника

Вишня

Черешня

Красная смородина

Барбарис

Помидор

С точки зрения науки, помидоры нельзя однозначно отнести ни к овощам, ни к ягодам. А в Европе их и вовсе считают фруктами!

Цвета

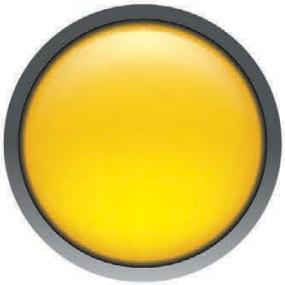

Жёлтый

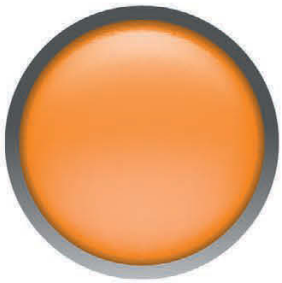

Оранжевый

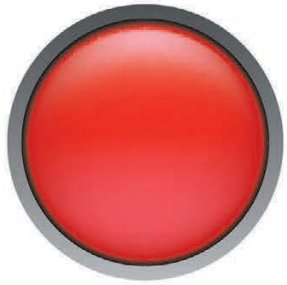

Красный

Розовый

Синий

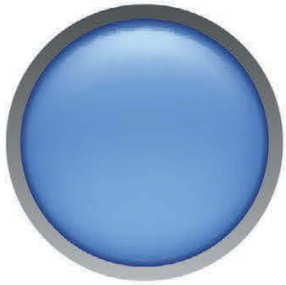

Голубой

Фиолетовый

Серый

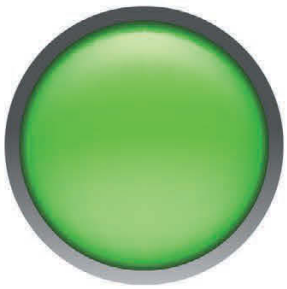

Салатовый

Зелёный

Коричневый

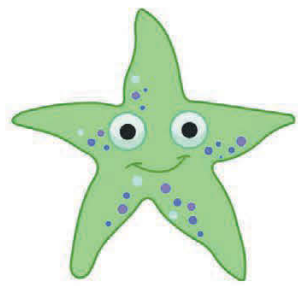

Зелёная морская звезда

Розовый слон

Синий автомобиль

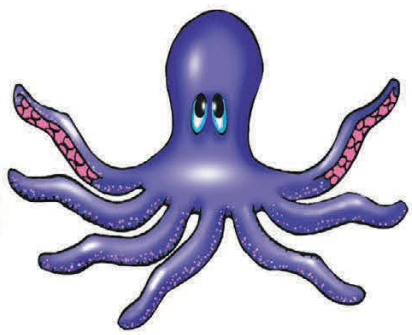

Фиолетовый осьминог

Голубая ваза

Жёлтое солнышко

Коричневая шляпа

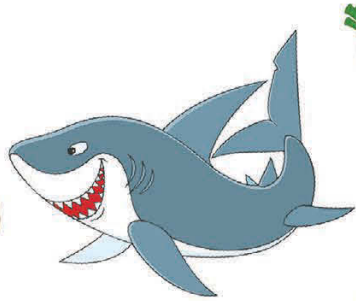

Серая акула

Оранжевая морковка

Красный перец

Зелёный горошек

Формы

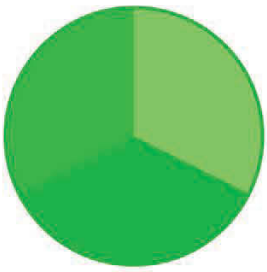

Круг

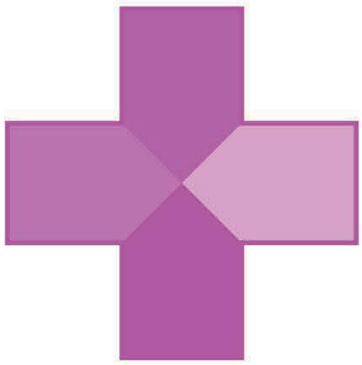

Крест

Трапеция

Квадрат

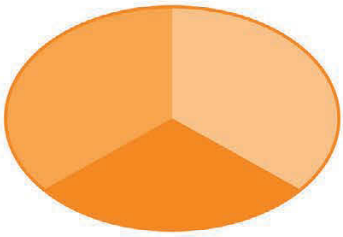

Овал

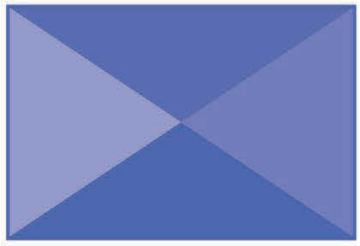

Прямоугольник

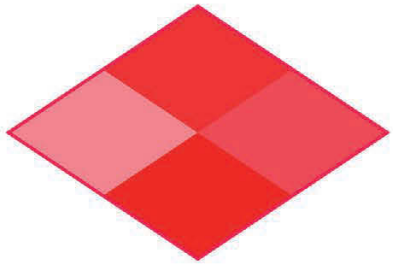

Ромб

Сердце

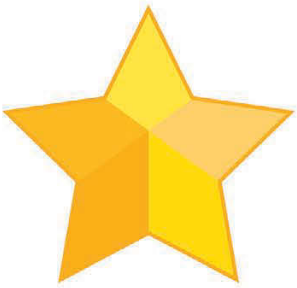

Звезда

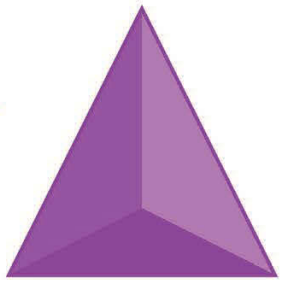

Треугольник

Овальный шарик

Треугольные паруса

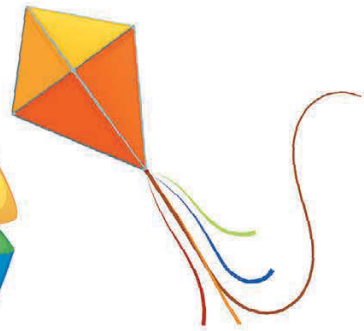

Змей в форме ромба

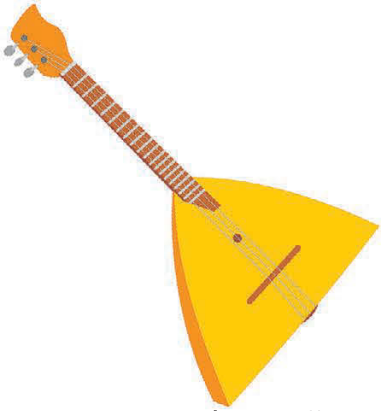

Треугольная балалайка

Треугольный колпак

Квадратные подарки

Абажур в форме трапеции

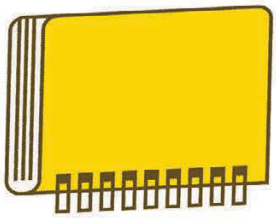

Прямоугольная тетрадь

Часы в форме сердца

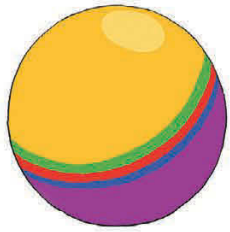

Круглый мяч

Морская звезда

Прямоугольная линейка

Аквариумные рыбки

Губан малоротый

Вуалехвост

Жёлтая зебрасома

Рыба-клоун

Стайная вымпельная бабочка

Петушок

Групер

Краснопятнистый групер

Королевская рыба-ангел

Императорский ангел

Ангел-анулярис

Желтомасковый ангел

Оранжевый ангел

Полукруглый ангел

Белогрудый хирург

Полосатый хирург

Крылатка-зебра

Кузовок-кубик

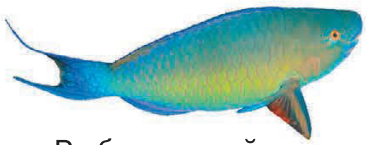

Рыба-попугай

Восточный сладкогуб

Спинорог-клоун

Носатый хелмон

Лягушки

Древолаз «Патриция»

Древолаз «Аланис»

Древолаз «Желтобокий»

Древолаз «Аварапе»

Древолаз «Робертус»

Аннамский веслоног

Малабарский веслоног

Яванская летающая лягушка

Чакская филломедуза

Красноглазая квакша

Дальневосточная жерлянка

Мшистая лягушка

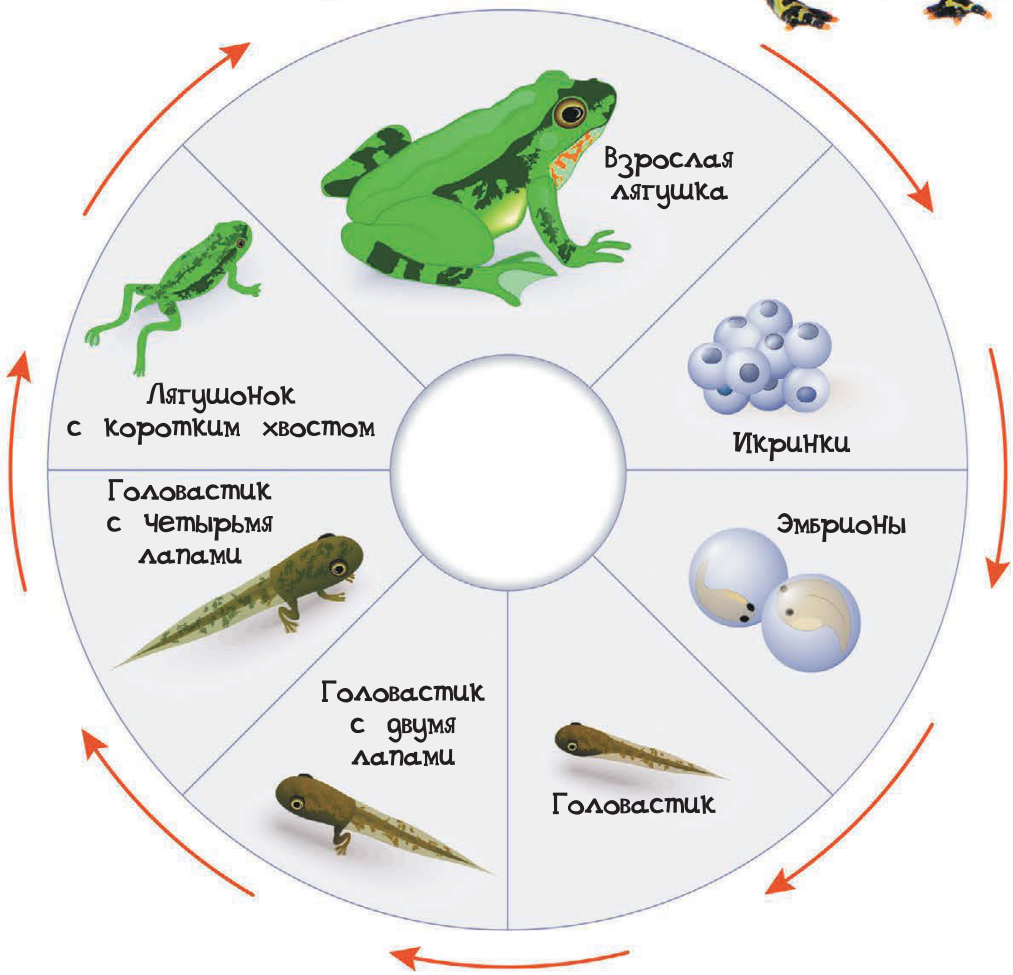

А ты знаешь, как из маленькой икринки появляется взрослая лягушка?

Продукты из магазина

Баранья отбивная

Баранья нога

Ребро

Стейк на косточке

Свинина

Бекон

Салями

Курица

Мясной рулет

Варёная свиная колбаса

Молочная колбаса

Копчёная колбаса

Сардельки

Пепперони

Сосиски

Сливочное масло

Йогурт

Молоко

Творог

Сыр рокфор

Сыр чеддер

Сыр бри

Миндаль

Кешью

Сыр пармезан

Сыр маасдам

Сыр фета

Сыр моцарелла

Фисташки

Грецкие орехи

Яйца

Свежая рыба

Рыбный стейк

Филе красной рыбы

Икра

Растительное масло

Спагетти

Кукурузные хлопья

Замороженная пицца

Чипсы

Сок

Арахисовое масло

Сливочный крем

Кленовый сироп

Маринованные огурцы

Маринованные грибы

Томатная паста

Консервированная кукуруза

Консервированный ананас

Консервированные оливки

Консервированный горох

Варенье

Мёд

Кофе

Кетчуп

Горчица

Пирог

Батон

Кренделёк

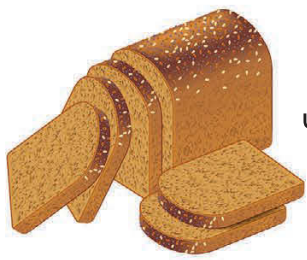

Чёрный хлеб

Исследование космоса

Меркурий Венера Земля Марс Юпитер Сатурн Нептун Уран Плутон

Кабина космического корабля

Иллюминатор

Космические корабли

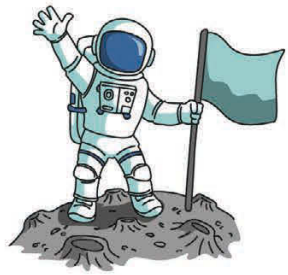

Космонавт на Луне

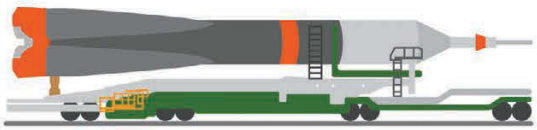

Доставка корабля на место запуска

Подготовка к старту

Взлёт

Выход в космос

Космические ракеты

Космическая станция

Врач

Механик

Пилот

Инженер

Кассиопея

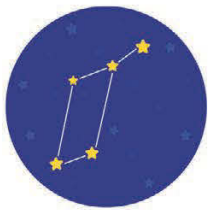

Лира

Северная Корона

Большая Медведица

Лебедь

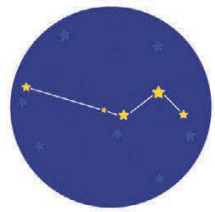

Голубь

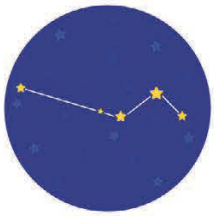

Цефей

Треугольник

Дельфин

Заяц

Журавль

Кит

Большой Пёс

Орион

Юрий Гагарин — первый человек на Земле, который полетел в космос. Люди с давних пор мечтали об этом, и вот 12 апреля 1961 года им удалось осуществить свою мечту! Этот день объявлен праздником — Днём космонавтики.

Учёные-космологи

Телескоп

Астроном

Космонавт в скафандре

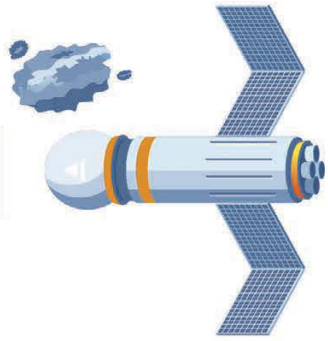

Космический аппарат

Обсерватория

Планетоходы

Подводные обитатели

Акула

Скат

Кашалот

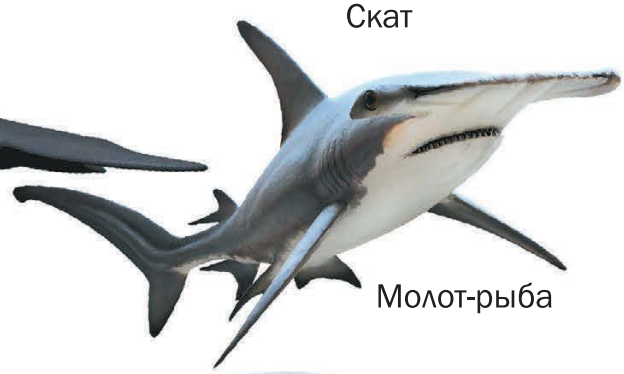

Молот-рыба

Нарвал

Синий кит

Морской дьявол

Ламантин

Косатка

Мурена

Угорь

Рыба-игла

Дельфин

Дельфины издают множество разных звуков. Учёные даже специально изучают дельфиний «язык».

Морской чёрт

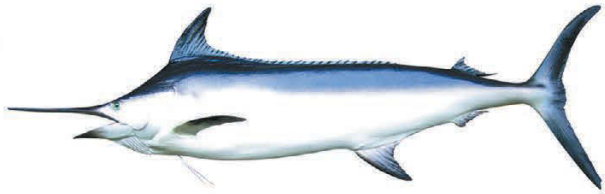

Меч-рыба

Парусник

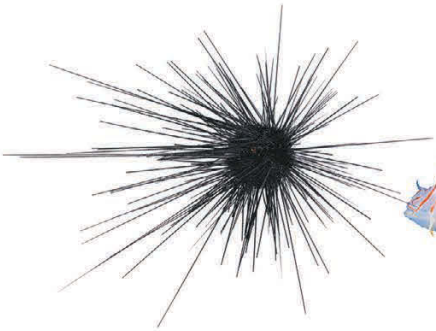

Морской ёж

Рыба-лев

Рыба-ёж

Медуза

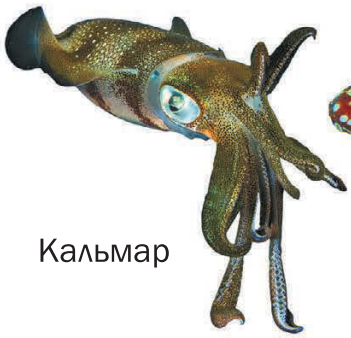

Кальмар

Осьминог

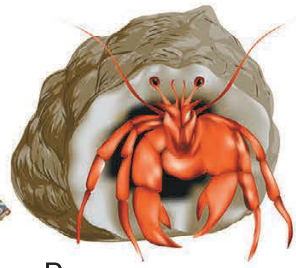

Рак-отшельник

Рак

Лангуст

Морская черепаха

Краб

Морской конёк

Морская звезда

Коралл

Креветка

Каракатица

Морская улитка

Моллюск в ракушке

Морской лев

У морского льва такие большие ноздри, что за короткое время он успевает вдохнуть количество воздуха, необходимое, чтобы продержаться под водой целых 10 минут.

Карнавальные костюмы

Рейнджер

Олень

Медуза

Тыква

Балерина

Привидения

Зайка

Студент

Пират

Лев

Вампир

Индейцы

Принцесса

Танцовщица

Магистр

Робот

Капитан Крюк

Грабитель

Путешественник

Мумия

Космонавт

Супергерой

Времена года. Весна

Бабочки

Пчела

Бумажный кораблик

Ручей

Подснежники

Яблоневый цвет

Пуловер

Джемпер

Плащ-дождевик

Платье с длинными рукавами

Шляпка

Туфли

Кеды

Ободок с цветочками

Крокус

Фиалка

Сирень

Тюльпан

Нарцисс

Анютины глазки

Одуванчик

Колокольчик

Космея

Цапля

Аист

Кукушка

Журавль

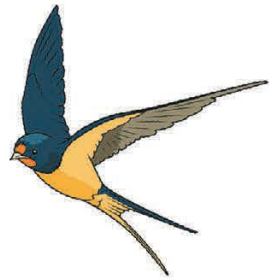

Ласточка

Скворец

Золотая иволга

Соловей

Рябчик

Зарянка,
или малиновка

Мухоловка

Зимородок

Зарянковая
мухоловка

Краснобровая
радужная птица

Секатор

Садовые
ножницы

Лопата

Садовая
лопатка

Грабли

Рыхлитель

Скворечник

Клумба

Весной всё вокруг оживает, расцветает, радует глаз. Из дальних стран возвращаются перелётные птицы. Люди строят для них специальные домики – скворечники. А как ты готовишься встречать пернатых?

Животный мир Евразии

Кабарга

Олень

Лось

Верблюд

Соболь

Куница

Хорёк

Енот

Бурый медведь

Гималайский медведь

Норка

Выдра

Барсук

Песец

Павлин

Снежный леопард, или ирбис

Дикий кабан

Лисица

Бобр

Сова

Волк

Большая панда

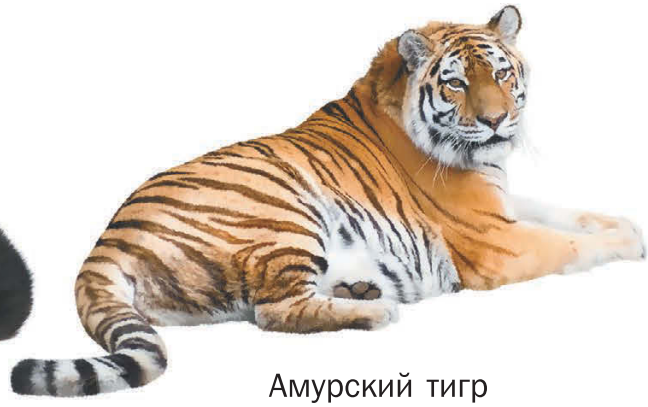

Амурский тигр

Крот

Заяц

Белка

Красная панда

Ёж

Росомаха

Дикобраз

Мангуст

Зубр

Рысь

Шакал

Леопард

Техника в доме

Микроволновая печь

Мультиварка

Кухонная плита

Вытяжка

Посудомоечная машина

Холодильник

Кофемолка

Блендер

Кухонный комбайн

Электрический чайник

Соковыжималка

Миксер

Электронные весы для продуктов

Электрическая мясорубка

Тостер

Утюг

Компьютер

Смартфон

Ноутбук

Планшет

Телевизор

Пульт

Игровая приставка

Музыкальный центр

Монитор

Принтер

Кондиционер

Вентилятор

Обогреватель

Стиральная машина

Полуавтоматическая стиральная машина

Швейная машина

Радиочасы

Фен

Электрогриль

Домашний кинотеатр

Пылесос

Переносная газовая плита

Переносная электроплитка

Телефон

Электробритва

Электровафельница

Дисковый магнитофон

Кофемашина

Паровая швабра

Дома для животных

Конюшня

Коровник

Хлев

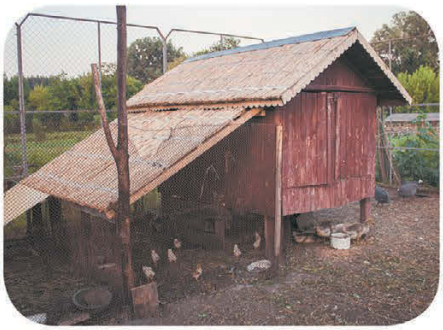

Курятник

Овчарня

Свинарник

Клетка

Ульи

Скворечник

Будка

Гнездо птицы ткачика

Гнездо страуса

Коробка

Гнездо утки

Логово волка

Гнездо орлана

Лисья нора

Нора барсука

Жилище хорька

Дупло белки

Нора сурка

Нора мыши

Хатка бобра

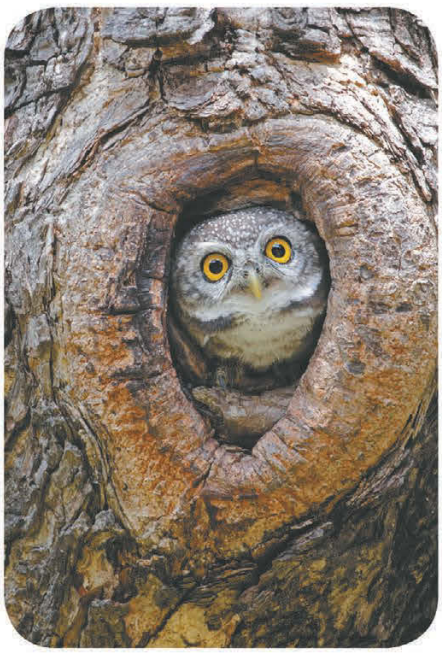

Дупло совы

Берлога медведя

Нора крота

Жилище белого медведя

Птицы

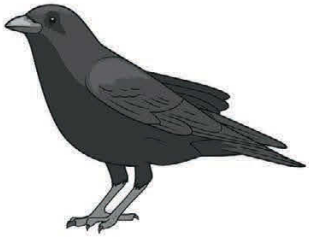
Ворон

Сова

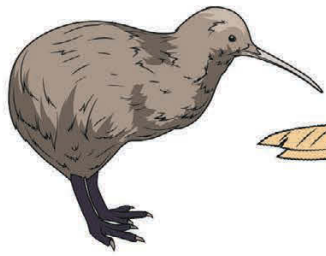
Киви

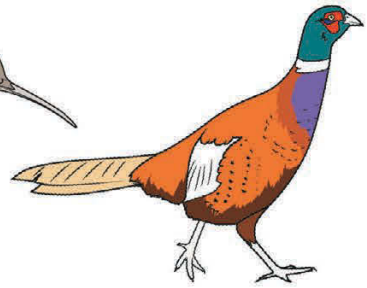
Фазан

Кукушка

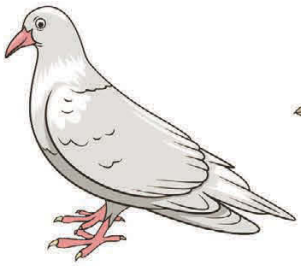
Голубь

Воробей

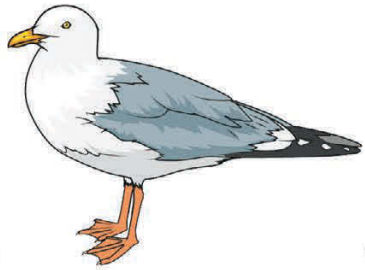
Чайка

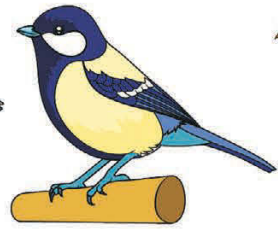
Большая синица

Соловей

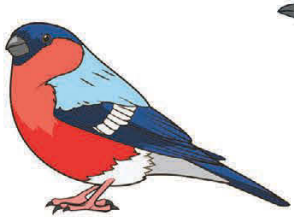
Снегирь

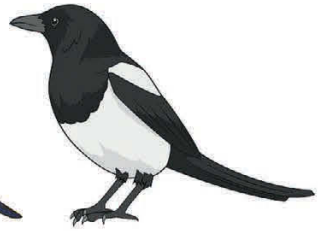
Сорока

Европейский щегол

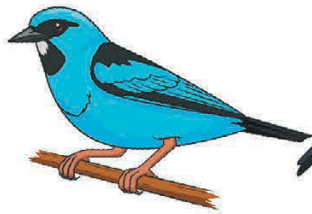
Дакнис

Краснобрюхая горная танагра

Красноголовая танагра

Синеголовая танагра

Синекрылая горная танагра

Райская танагра

Пёстрая танагра

Сойка

Зелёная сойка

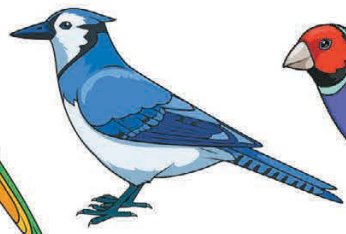
Голубая сойка

Гульдова амадина

Попугайная амадина

Чечевица Красный певун Бирюзовая цветочница Орёл Коршун

Ястреб Стервятник Пеликан Цапля Аист Фламинго

Краснокрылый расписной малюр Красногрудая трясогузка Черноголовая питта Синехвостая питта Журавль

Золотая иволга Бордовая иволга Фиговая иволга Мизомела Полосатый зяблик

Зарянковая мухоловка Краснобровая радужная птица Дятел

Скворец Ласточка Лебедь Личинкоед

В саду и огороде

Лейка

Фонарик

Цветок

Указатель

Семена

Саженцы

Садовые инструменты

Гномик

Корзинка

Скворечники

Ветки в мешке

Цветочные горшки

Деревце

Ямка

Инструменты

Мешок с землёй

Саженцы

Цветок в ведре

Побег

Лопата

Тачка

Маленькая садовая лопатка

Патиссон

Кабачок

Болгарский перец

Острый красный перец

Огурец

Помидор

Баклажан

Морковь

Белая редька

Рудбекия

Анютины глазки

Эустома

Примула

Ломонос

Гибискус

Астра

Георгин

Бархатцы

Акация

Пеларгония

Чубушник

Виноград

Шиповник

Облепиха

Культура и природа Африки

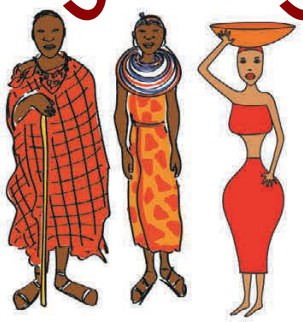

Африканцы — жители Африки

Африканские танцы

Африканские барабаны

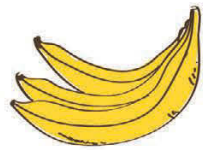

Бананы

Ритуальные маски

Пальмы

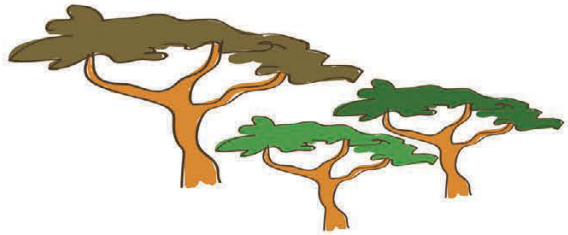

Акации

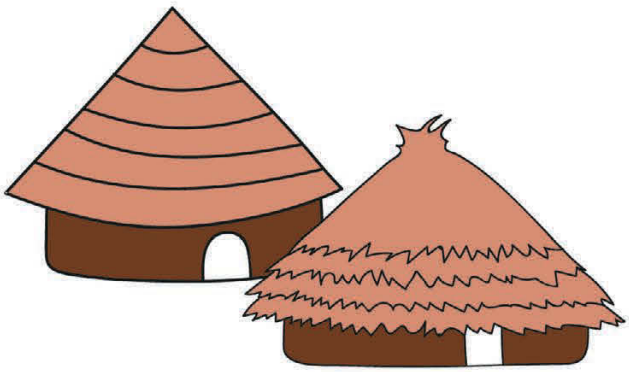

Африканские дома

Африканские женщины с детьми

Горилла

Сурикат

Жираф

Страус

Бегемот

Львица Лев

Леопард

Слон

Носорог

Зебра

Южная Америка. Культура и природа

Ворота

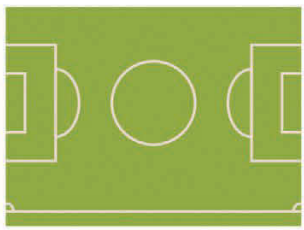

Футбольное поле

Мяч

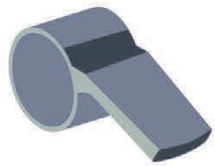

Свисток

Кубок

Футболист

Зёрна кофе

Чашка кофе

Ветка кофейного дерева

Танцовщица

Дети в карнавальных костюмах

Карнавальные маски

Ленивец

Гигантский муравьед

Очковый медведь

Тукан

Колибри

Анаконда

Равнинный тапир

Андский кондор

Одежда для детей

Майка

Футболка

Джемпер

Пуловер

Свитер

Юбки

Платье с длинными рукавами

Сарафан

Плащик-дождевик

Плащ с капюшоном

Куртка

Безрукавка

Пальто

Зимнее пальто

Зимние куртки

Шуба

Комбинезон на подкладке

Шляпки

Зимние шапочки

Кепка

Берет

Лыжный костюм

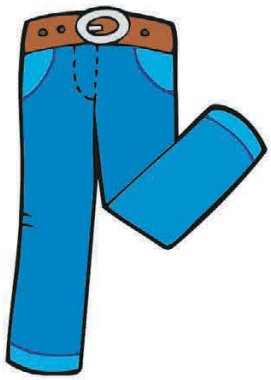

Джинсы

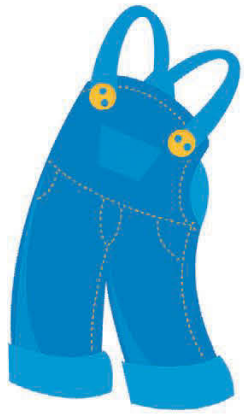

Комбинезон из непромокаемого материала

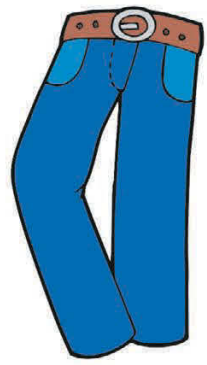

Брюки

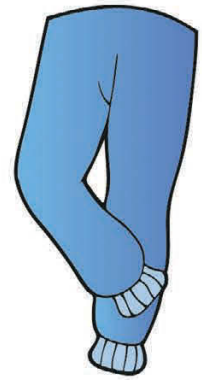

Тёплые брюки

Шорты

Носки

Сумочки

Очки

Пояс

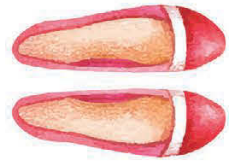

Балетки

Шлёпанцы

Сандалии

Туфли

Кеды

Зимние сапоги

Шарфики

Варежки

Вязаные перчатки

Десерты

Пряничный домик

Пряники

Брауни

Чизкейк

Кремовый торт

Слоёный торт

Тирамису

Шоколадный рулет

Кекс

Панна-котта

Кремовое пирожное

Пудинг

Желе

Макарон

Маффин

Эклер

Профитроли

Зефир

Печенье с начинкой

Пончик с глазурью

Слоёная булочка с изюмом

Тарталетка с фруктами

Печенье с шоколадной крошкой

Круассан

Засахаренные вишни

Пломбир на палочке

Мороженое в вафельном стаканчике

Шоколадная конфета

Клубника в шоколаде

Клубника со сливками

Шоколадки

Шоколадный батончик

Конфета трюфель

Карамель

Драже

Жевательные конфеты

Леденцы на палочке

Карамельная трость

Леденец

Карамелька

Найди и покажи все сладости

Обитатели Антарктиды и Арктики

Северные народы ездят на санях, запряжённых оленями.

Северные олени

Овцебык

Полярные волки

Детёныш северного оленя

Песец

Морж

Тюлень

Императорский пингвин

Нарвал

Синий кит

Косатка

Белуха

Белый медведь

Белому медведю легко спрятаться среди снегов, чтобы подкараулить добычу. Ему достаточно только прикрыть лапой свой чёрный нос.

Полярный заяц

Полярная сова

Арктическая крачка

Альбатрос

Ту́пик

Белая куропатка

Полярная треска

Пикша

Кайра

Росомаха

Этих тюленей называют морскими леопардами из-за их пятнистых костюмов и хищного поведения. Мощными клыками они хватают добычу и разрывают на куски, а острыми зубами удерживают и измельчают её. Но сытые тюлени не агрессивны, а любопытны. Известны случаи, когда морские леопарды не нападали, а приносили свою добычу исследователям и фотографам.

Морской леопард

Горностай

Лемминг

Гагара

Чёрная казарка

Гага

Полярная чайка

Человек и его семья

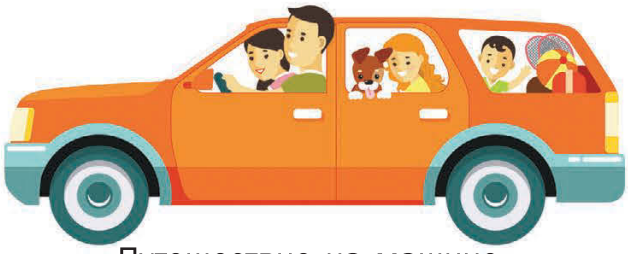

Путешествие на машине

Отдых на пляже

Фотография на память

Мишка

Книжки

Кукла

Скакалка

Зеркальце

Помада

Цветы

Младенец

Бутылочка

Соска

Малышка

Дошкольница

Школьница

Девушка

Женщина

Бабушка

Прогулка на велосипедах

Пикник

Велосипед

Машина

Игра в мяч

Тапочки

Шарф

Наушники

Планшет

Телефон

Ноутбук

Скейтборд

Бейсболка

Паровозик

Кубики

Дедушка

Мужчина

Юноша

Школьник

Детсадовец

Малыш

Необычная дружба животных

Кто сказал, что животные не умеют дружить? Оказывается, многие хвостатые-полосатые — преданные друзья. Они заботятся друг о друге, делятся едой, вместе ходят на прогулку и играют.

Щенок и кролик

Морская свинка и кролик

Щенок и котёнок

Мышка и кошка

Голубь и кошка

Поросёнок и кролик

Собака и морская свинка

Лошадь и собака

Енот и кот

Поросёнок и щенок

Котёнок и цыплёнок

Рыбка и котёнок

Кошка, котёнок и утята

Лисица и утёнок

Собака и фламинго

Белка и птичка

Кролик и кошка

Хорёк и кот

Кошка и дикий кабан

Жеребёнок и собака

Кролик и цыплёнок

В деревне

Забор

Сноп

Пугало

Мельница

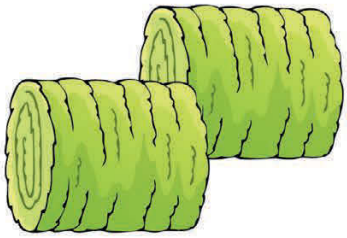
Сено

Вилы

Стог

Колоски

Корова

Молоко

Сметана

Простокваша

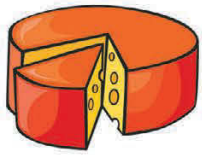
Сыр

Кефир

Ряженка

Хлев

Творог

Масло

Йогурт

Конюшня

Лошадь

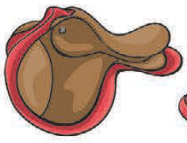
Седло

Уздечка

Подкова

Попона

Гнездо

Цыплёнок

Курица

Собака

Будка

Кролики

Свёкла

Морковь

Корыто

Свинья

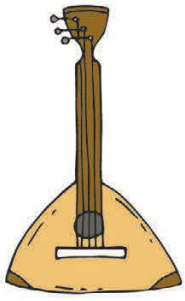
Балалайка

Варежки

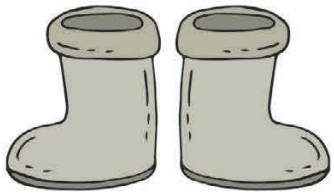
Валенки

Гармошка

Бабочки

Самовар

Кукуруза

Подсолнечник

Белокочанная капуста

Тыква

Цветная капуста

Корзина с овощами

Картофель

Лопата

Тачка

Скворечник

Мёд

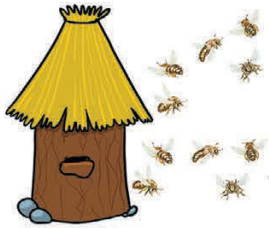
Улей

Пчёлы

Трактор

Трактор с прицепом

Коса

Кисть

Мотокоса

Комбайн

Газонокосилка

Колодец

Бочка

Сундук

Печь

Топор

Молоток

Плоскогубцы

Пила

Гвоздь

Телега

Рубанок

Тиски

Гаечный ключ

Отвёртка

Рулетка

Флаги разных стран

Россия

Камбоджа

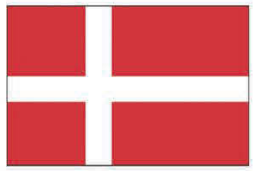
Дания

Австрия

Боливия

Австралия

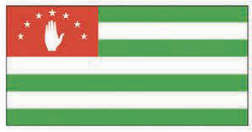
Абхазия

Азербайджан

Великобритания

Беларусь

Алжир

Ангола

Аргентина

Армения

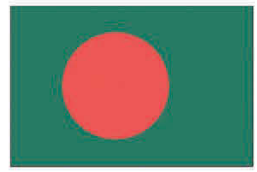
Бангладеш

Бахрейн

Бельгия

Болгария

Вьетнам

Йемен

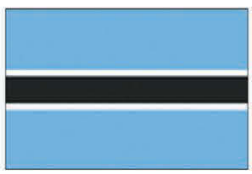
Ботсвана

Бразилия

Венгрия

Венесуэла

Гаити

Гватемала

Гвинея

Германия

Замбия

Греция

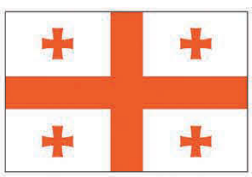
Грузия

Египет

Перу

Польша

Португалия

Зимбабве

Бруней

Гвинея-Бисау

Гондурас

Босния
и Герцеговина

Албания

Афганистан

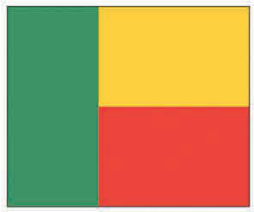
Бенин

Израиль

Южная Корея

Иордания

Ирландия

Казахстан

Канада

Северная Корея

Индия

Индонезия

Ирак

Иран

Испания

Италия

Кения

Кипр

Киргизия

Китай

Колумбия

Конго

Кот-д’Ивуар

Лаос

Ливан

Литва

Мавритания

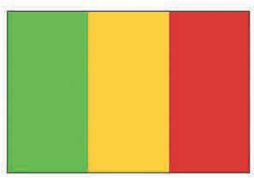
Мали

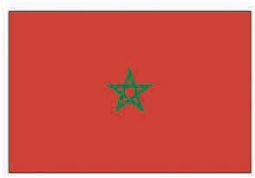
Марокко

Мозамбик

Мьянма

Намибия

Никарагуа

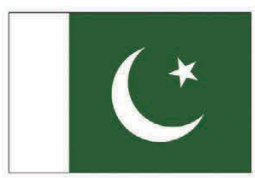
Пакистан

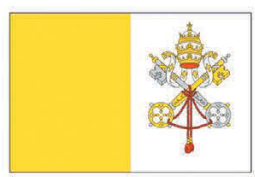
Ватикан

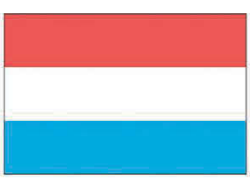
Нидерланды

Норвегия

Буркина-Фасо

Бурунди

Камерун

Малайзия

Мексика

Молдова

Монголия

Нигерия

Куба

Кувейт

Латвия

Ливия

Македония

Новая Зеландия

Объединённые Арабские Эмираты

Соединённые Штаты Америки

Эфиопия

Парагвай

Словения

Сальвадор

Черногория

Южный Судан

Судан

Руанда

Румыния

Саудовская Аравия

Сербия

Сьерра-Леоне

Сингапур

Сирия

Словакия

Сомали

Таиланд

Оман

Южная Осетия

Таджикистан

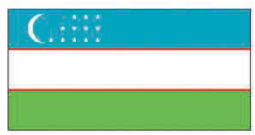
Узбекистан

Филиппины

Танзания

Монако

Того

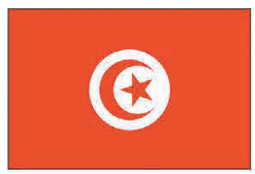
Тунис

Туркменистан

Турция

Уганда

Украина

Уругвай

Финляндия

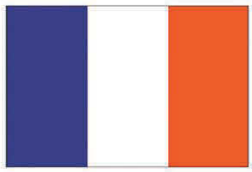
Франция

Чехия

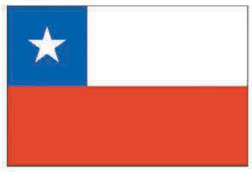
Чили

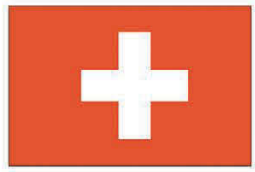
Швейцария

Швеция

Эквадор

Экваториальная Гвинея

Сейшельские Острова

Южно-Африканская Республика

Центрально-Африканская Республика

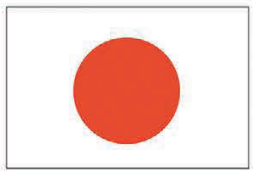
Япония

Кабо-Верде

Чад

Хорватия

Эритрея

Лесото

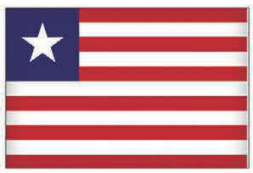
Либерия

Эстония

Гана

Гамбия

Габон

Джибути

Андорра

Маврикий

Нигер

Сан-Томе и Принсипи

Сенегал

Панама

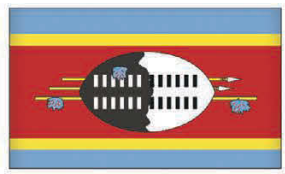
Свазиленд

Флаг — это официальный символ страны. В каждом государстве он свой, с отличительными особенностями и признаками. А ты знаешь флаг своей страны?

Животный мир джунглей

Чёрная пантера

Тапир

Окапи

Мартышка

Колибри

Тукан

Попугаи

Тигр

Шимпанзе

Мандрил

Горилла

Макака

Красноголовый мангобей

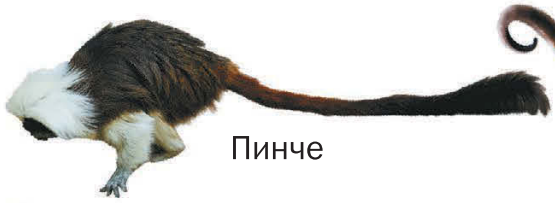
Пинче

Паукообразная обезьяна

Ленивец

Капуцин

Крокодил

Тигровый питон

Ягуар

Леопард

Анаконда

Ягуар похож на леопарда, но более крупный. А ещё ягуара можно отличить по особому рисунку на шкуре: внутри тёмных колец есть крапинки поменьше.

Яркие лягушки, которые живут в джунглях, очень ядовитые. В прежние времена индейцы смазывали их ядом наконечники своих дротиков и стрел.

Пятнистый древолаз

Южноамериканская гарпия

Шлемоносный казуар

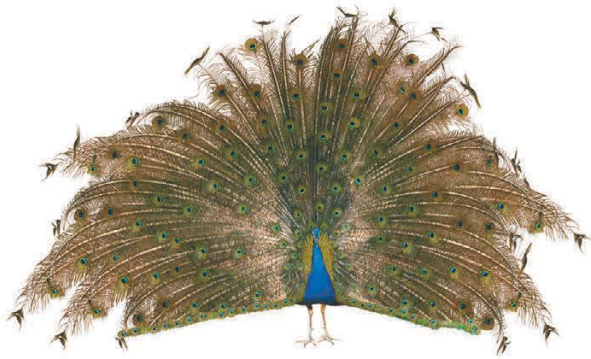

Павлин

Орангутанг

Сиаманг

Малайский медведь

Гоацин

Капибара

Тонкий лори

Нутрия

Опоссум

Броненосец

Хамелеон

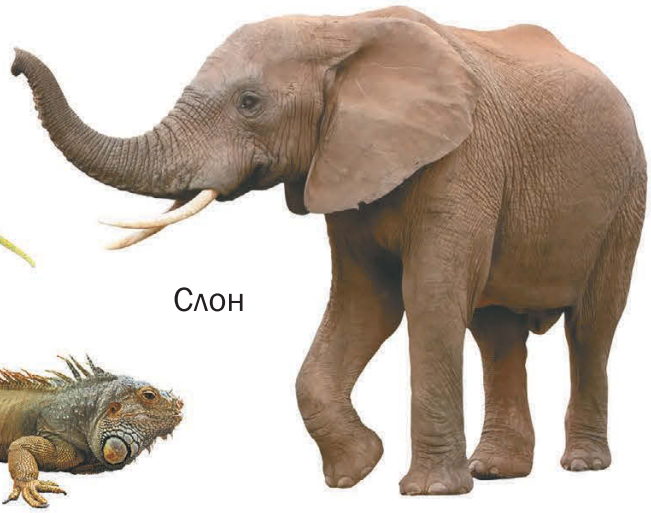

Слон

Бахромчатая черепаха

Игуана

Гигантский муравей

Стеклянная лягушка

Муравьед

Развивающие игры

Быстрые машинки

Игра «Собери слово», или скрэббл

Настольная игра «Волшебники»

Кубики

Игра «Только вперёд!»

Игра «Весёлая рыбалка»

Игра «Таинственный остров»

Игра «Цветные ладошки»

Игра «Угадай песенку»

Игра «Нужный цвет»

Мягкий конструктор

Игра «Крокодил»

Шахматы

Лото

Дартс

Игра «Дочки-матери»

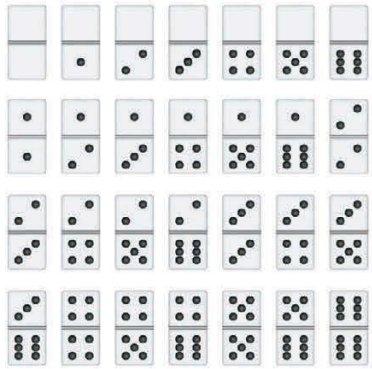

Домино

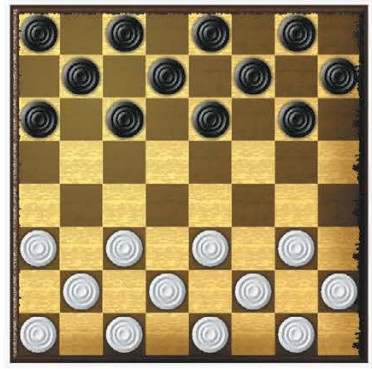

Шашки

Игра «Угадай сказку»

Игра «Прикрепи хвост ослу»

Игра «Нарисуй по описанию»

Игра в приставку

Игра «Придумай историю по картинкам»

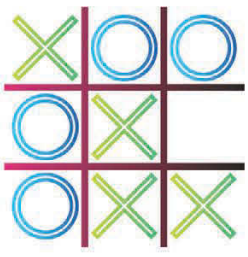

Игра «Крестики-нолики»

Нарды

Пазлы

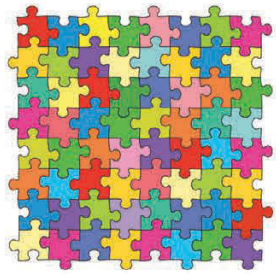

Грибы

Белый гриб

Маслёнок

Груздь белый

Дождевик

Волнушка

Шампиньон

Лисичка

Сыроежка

Шиитаке

Опёнок

Подберёзовик

Подосиновик

Вёшенка

Сморчок

Трюфель

Мухомор

Рядовка

Кольцевик

Рыжик

Говорушка дымчатая

Саркосцифа ярко-красная

Млечник голубой

Зонтик пёстрый

Вороночник рожковидный

Бледная поганка

Подберёзовик болотный

Трюфель белый

Навозник серый

Чешуйчатка

Серушка

Подгруздок

Лесные ягоды

Ежевика

Малина

Голубика

Жимолость

Черника

Брусника

Рябина

Чёрная бузина

Калина

Боярышник

Шиповник

Морошка

Земляника

Барбарис

Клюква

Тёрн

Чёрный паслён

Костяника

Чёрный паслён совершенно неприхотлив. Он растёт везде: в лесах, на обочинах дорог и в оврагах, на песках и грунтах. Стебель этого лекарственного растения немножко вьётся, листики плотные, ягодки блестящие. Важная особенность чёрного паслёна в том, что заготавливать следует только зрелые ягоды. Неспелые плоды ядовиты.

В городе

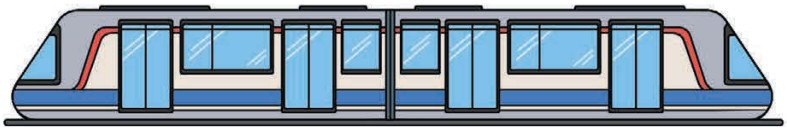

Поезд метро

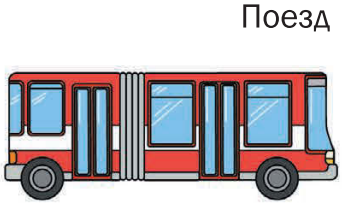

Автобус

Троллейбус

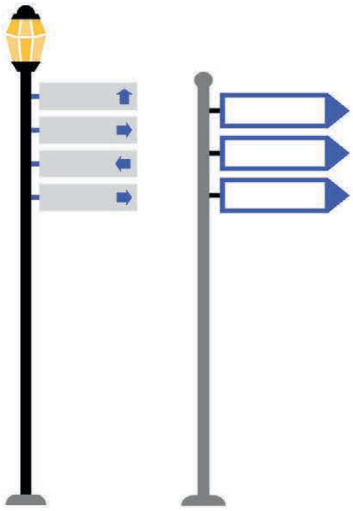

Указатели

Светофоры

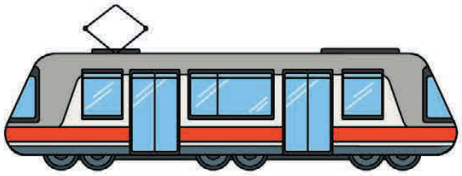

Трамвай

Такси

Микроавтобус

Джип

Полицейский автомобиль

Минивэн

Кабриолет

Пикап

Миникар

Мусоровоз

Эвакуатор

Фургон

Тандем-велосипед

Контейнеры для мусора

Мотоцикл

Городской велосипед

Мопед

Машина скорой помощи

Машина пожарной службы

Машина службы газа

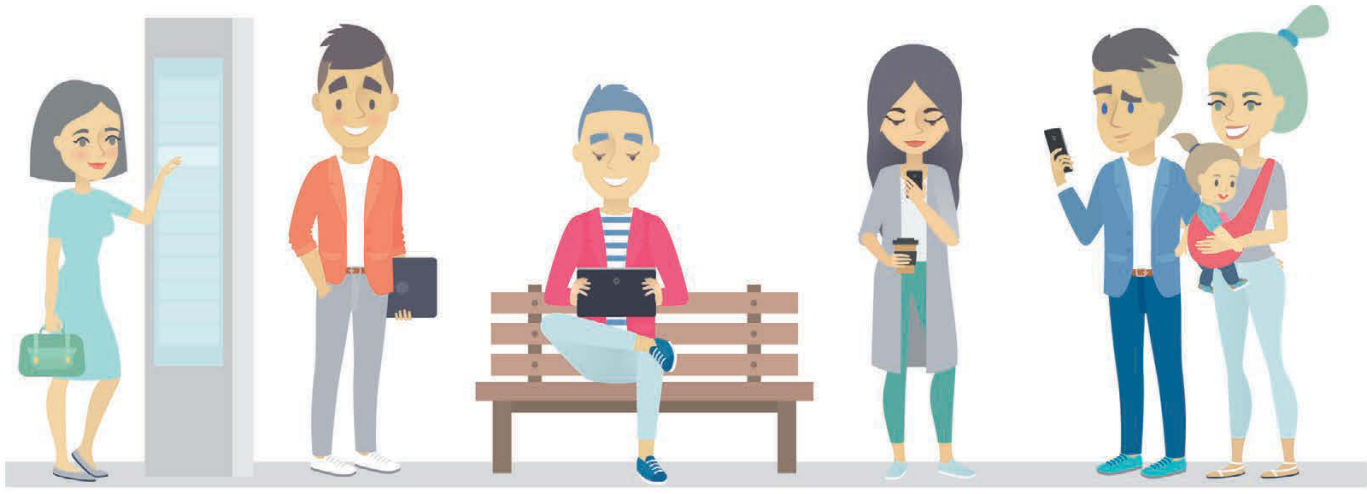

Пассажиры на остановке

Бизнесмены
на переговорах

Посетители кафе

Кусочек пиццы

Хот-дог

Гамбургер

Кока-
кола

Картошка
фри

Фонтан

Знак остановки

Остановка

Клумба

Птицы

Осветительный
столб

Урна

Лошади

Гнедая

Северная лошадка

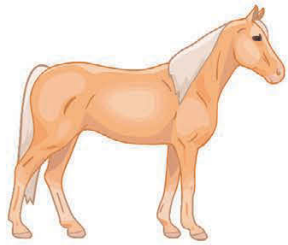

Рыжая

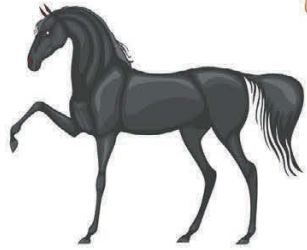

Вороная

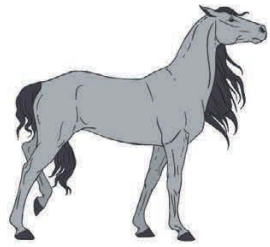

Серая

Шетлендские пони

Першерон

Аппалуза

Мини-лошадки

Мустанг

Арабская лошадь

Ахалтекинская лошадь

Фризский скакун

Зебра

Осёл

Лошадь Пржевальского

Табун лошадей

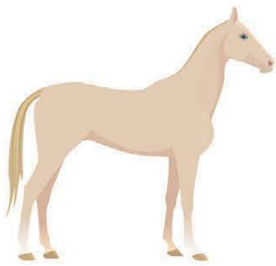

Белая масть

Жеребята

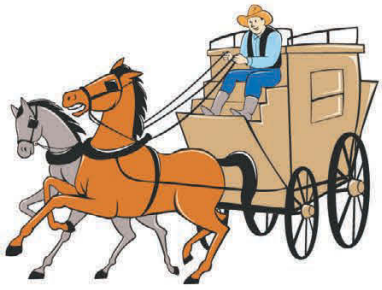

Почтовые лошади

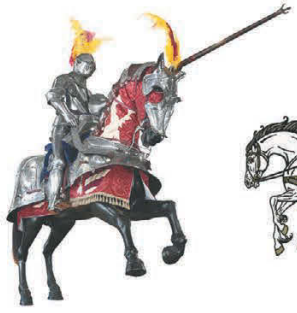

Участие в рыцарских турнирах

Боевая колесница

Конное поло

Всадник-победитель

Участие в скачках

Служба в полиции

Лошадь-тяжеловоз в большой повозке

Легкоупряжная лошадь в лёгкой повозке

Обработка земли

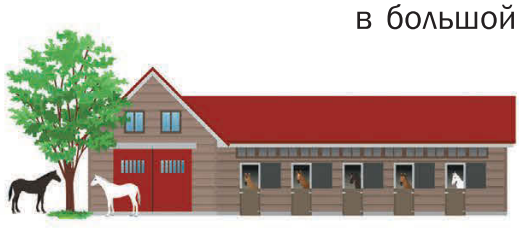

Конюшня

Седло

Уздечка

Подкова

Ковбой на лошади

Выступление в цирке

Индеец на лошади

Верховая лошадь

Езда в санях

Участие в праздничных парадах

Техника в воздухе

Пассажирский самолёт

Грузовой самолёт

Военные самолёты

Гражданский вертолёт

Военный вертолёт

Дельтаплан

Лёгкий одномоторный самолёт

Биплан

Гидросамолёт

Дирижабль

Цеппелины

Воздушный шар

Параплан

Космический корабль

Космический челнок

Суда На воде

Драккар

Малый ракетный корабль

Фрегат

Речной трамвай

Грузовой корабль

Круизный лайнер

Яхта

Катер

Моторная лодка

Надувная моторная лодка

Вёсельная лодка

Каноэ

Каяк

Буксир

Парусная яхта

Подводная лодка

Танкер

Паром

Шхуна-барк

На деревьях и На грядках

Брокколи

Белокочанная капуста

Краснокочанная капуста

Цветная капуста

Салат

Патиссон

Кабачок

Болгарский перец

Острый красный перец

Огурец

Помидор

Баклажан

Морковь

Белая редька

Редис

Картофель

Свёкла

Кольраби

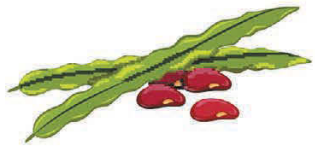
Фасоль

Горох

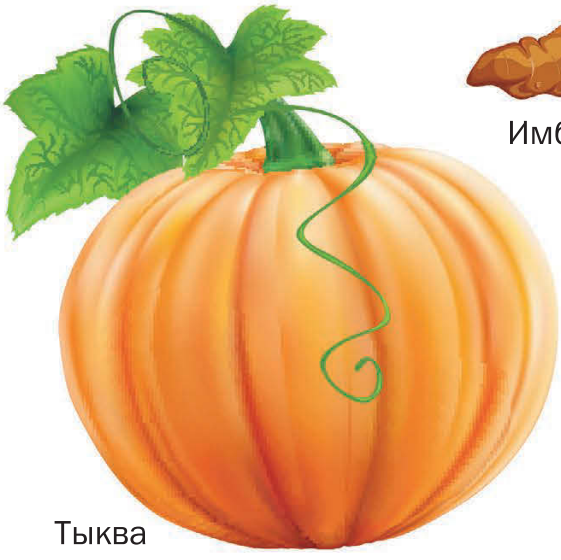
Тыква

Имбирь

Перья лука

Лук-порей

Петрушка

Укроп

Спаржа

Кукуруза

Репчатый лук

Чеснок

Дыня

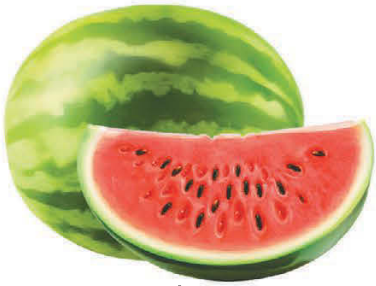

Арбуз

Канталупа

Папайя

Манго

Нектарин

Персик

Абрикос

Слива

Груша

Яблоко

Мандарин

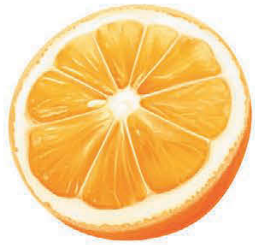

Апельсин

Лимон

Лайм

Киви

Дынная груша

Гранат

Инжир

Личи

Питайя

Банан

Мангустин

Ананас

Бабочки

Павлиний глаз

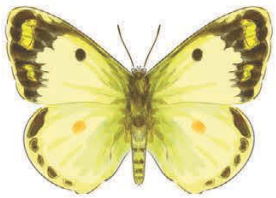

Степная желтушка

Траурница

Малая павлиноглазка

Трогоноптера Брука

Углокрыльница С-белое

Голубая орденская лента

Бархатница цирцея

Геликоний

Аполлон

Подалирий

Большая лимонница

Пестроглазка галатея

Пятнистый червонец

Адмирал

Пеструшка

Листовидная носатка

Махаон отличается приятной глазу расцветкой и ажурными крылышками. Жаль, что эта красивая бабочка очень редкая.

Махаон

Павлиноглазка Атлас

Птицекрыл

Бабочка Грета

Голубянка

Совка агриппина

Мадагаскарская комета

Монарх

Краеглазка

Аврора

Белянка

Лексия диртея

Парусник демодок

Японская траурница

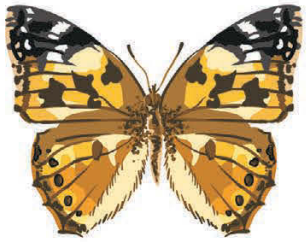

Крапивница

Корейская перламутровка

Морфо анаксибия

Репейница

Урания лейлус

Бражник мёртвая голова

Бражник олеандровый

Любимые блюда

Овощной салат

Ризотто

Отбивная с картофелем и грибами

Шашлык с овощами

Пицца

Варёные яйца

Запечённая курица с овощами

Запечённая рыба

Луковые кольца в кляре

Равиоли

Яичница с мясом и овощами

Картофель фри

Макароны с мясом

Спагетти

Ветчина

Тарталетки с начинкой

Канапе

Бутерброды

Голубцы

Креветки

Омлет

Плов

Гречневая каша

Фаршированный перец

Заливное

Борщ

Гаспачо

Фаршированные помидоры

Фаршированные яйца

Маринованные грибы

Стейк с картофелем

Салат «Селёдка под шубой»

Уха

Селёдка с луком

Гамбургер

Чипсы с тако

Пельмени

Ягодное желе

Творог

Овсяная каша с ягодами

Хлопья с фруктами

Вафли с ягодами и фруктами

Блинчики с клубникой

Оладьи

Блинчики с творогом

Сырники

Круассан

Торт

Булочки

Пирожное

Мороженое

Кексы

Пирог

Молочный шоколад

Белый шоколад

Печенье

Врачи и пациенты

Измерение температуры

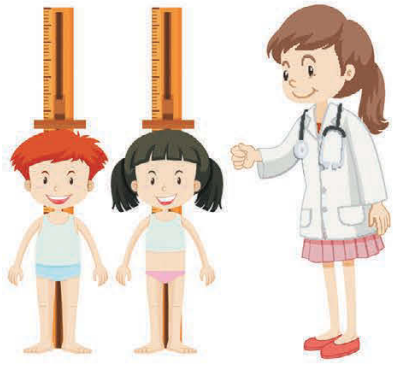

Измерение роста

Прослушивание фонендоскопом

Прививка

Профилактика заболеваний

Проверка зрения

Обработка раны

Проведение исследований

Осмотр малыша

Осмотр горла

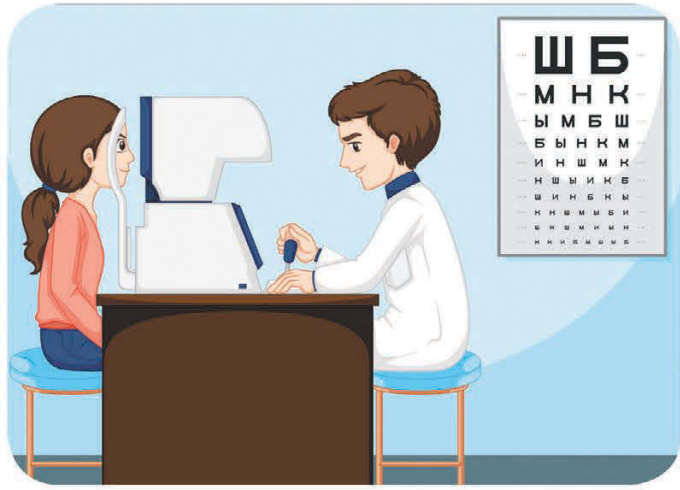

Компьютерная диагностика зрения

Детский врач

На приёме у врача

Группа врачей за работой

Рентген грудной клетки

Обсуждение рентгеновских снимков

Консультация мамы и малыша

Опрос больных

Уход за больным

Больной с высокой температурой

Обследование больных

Пациент на кресле-каталке

Пациент под капельницей

Здоровый пациент

Укол

Измерение давления

Выписка рецепта на лекарства

Наблюдение за пациентом в барокамере

Барокамера – это специальное медицинское устройство в форме большой металлической или стеклянной капсулы, на стенках которой есть окошки. Пациент помещается внутрь барокамеры и дышит чистым кислородом. Так лечат огромное количество заболеваний.

Цифры и числа

Один

Два

Три

Четыре

Пять

Шесть

Семь

Восемь

Девять

Десять

Одиннадцать

Двенадцать

13

Тринадцать

14

Четырнадцать

15

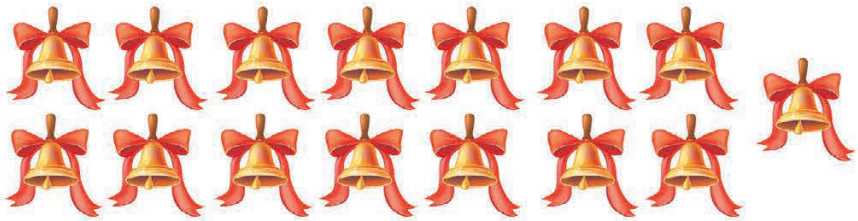

Пятнадцать

16

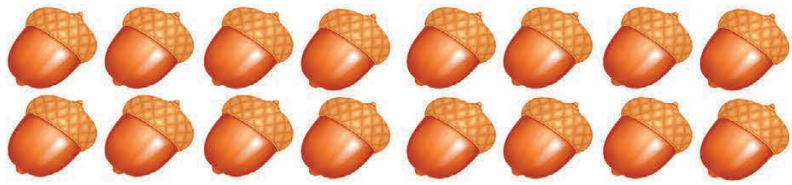

Шестнадцать

17

Семнадцать

18

Восемнадцать

19

Девятнадцать

20

Двадцать

Времена года. Лето

Мяч
Лопатка
Ведро
Песок

Солнце

Радуга

Яблоки
Зелёные листья

Кепка

Панамка

Шорты

Футболка

Майка

Сарафан

Юбка

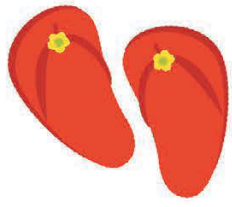

Сланцы

Замок из песка

Плавательный круг

Ракушки

Зелёный лук

Спаржа

Сельдерей

Горох

Петрушка

Укроп

Щавель

Салат

Павлиний глаз

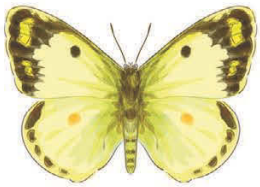

Степная желтушка

Траурница

Малая павлиноглазка

Парусник демодок

Трогоноптера Брука

Углокрыльница С-белое

Голубая орденская лента

Бархатница цирцея

Морфо анаксибия

Газированная вода

Квас

Смузи

Молочный коктейль с шоколадом

Йогурт

Морс

Персиковый сок

Яблочный сок

Сливовый сок

Томатный сок

Морковный сок

Апельсиновый сок

Грейпфрутовый сок

Ежевика

Земляника

Малина

Голубика

Черника

Среди снега и льда

Белый медведь

Тюлень

Ту́пик

Морж

Песец

Белая сова

Пингвины

Флаг Антарктиды

Пингвинята

Туристы в Антарктиде

Полярный климат подходит не всем. В царстве вечного холода и мерзлоты у животных растёт густая тёплая шерсть, а люди носят меховые шубы и сапоги. Даже свои жилища жители Севера покрывают шкурами!

Вертолёт

Оленья упряжка

Собачья упряжка

Ездовые собаки

Стоянка полярников

Меховые сапоги

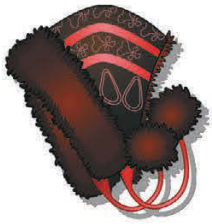

Меховая шапка

Сани

Научная станция

Айсберг

Иглу

В Антарктиде очень холодно. Всё покрыто снегом и льдом. Из-за тяжёлых погодных условий здесь никто не живёт постоянно. Лишь учёные приезжают в Антарктиду, чтобы проводить исследования. Территория этого континента не принадлежит ни одному государству.

Одежда для женщин

Платье с длинными рукавами

Короткое платье на бретельках

Длинное платье

Платье с запáхом

Вечернее платье

Платье-свитер

Сарафан

Кофта

Блузка

Туника

Пончо

Рубашка

Пиджак

Жакет

Халат

Болеро

Топ

Шорты

Мини-юбка

Короткая юбка со складками

Длинная юбка

Юбка-карандаш

Джинсовая юбка

Юбка-колокол

Майка

Майка-борцовка

Летние майки

Рубашка поло

Жилет

Комбинезон

Капри

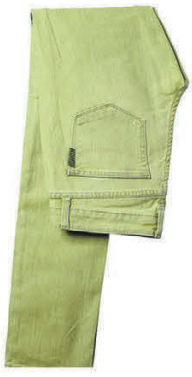

Брюки

Джинсы

Леггинсы

Плащ

Пуховик

Шуба

Джинсовая куртка

Джемпер

Шарф

Платок

Купальник

Гольфы

Кожаная куртка

Меховая шапка

Шляпа

Перчатки

Панама

Берет

Животный мир Северной и Южной Америки

Ленивец

Очковый медведь

Бизон

Карибу

Гигантский муравьед

Равнинный тапир

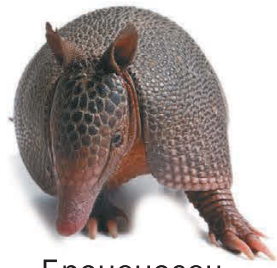

Броненосец

Росомаха

Лесной сурок

Капуцин

Ревун

Саки

Белый медведь

Медведь гризли

Снежная коза

Альпака

Пума

Луговая собачка

Носуха

Енот

Вилорог

Виргинский филин

Барибал,
или чёрный медведь

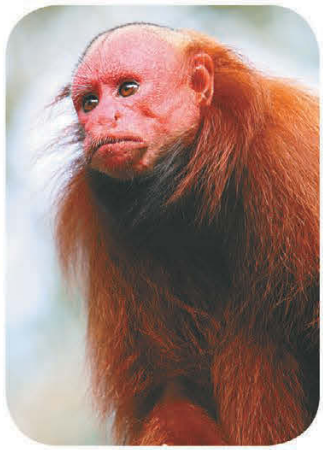

Уакари

Королевская змея

Зелёный гремучник

Анаконда

Лось

Чернохвостый заяц

Овцебык

Скунс

Ягуар

Рысь

Белоголовый орлан

Колибри

Андский кондор

Кайман

Каймановая черепаха

Тукан

Бобр

Для отдыха за городом

Рюкзак

Палатка

Походная шляпа

Компас

Туристический коврик

Кружка

Котелок

Треножник

Ботинки

Спальный мешок

Бинокль

Фляга

Карта

Топор

Складной стул

Походный рюкзак

Чемодан

Аптечка

Перочинный нож

Спички для костра

Карабин

Фонарик

Зажигалка

Верёвка

Болотные сапоги

Термос

Походная лампа

Лодка

Вёсла

Удочка

Блесна

Рыболовный крючок

Моток лески

Ласты

Маска для подводного плавания

Фотоаппарат

Солнцезащитные кремы

Спасательный круг

Доска для сёрфинга

Сачок

Солнцезащитные очки

Мяч

Полотенце

Кепка

Пляжный зонт

Шезлонг

На пляже важно не только как следует повеселиться, но и защитить кожу от солнечных лучей.

Месяцы и дни недели

Январь

Февраль

Март

Апрель

Май

Июнь

Июль

Август

Сентябрь

Октябрь

Ноябрь

Декабрь

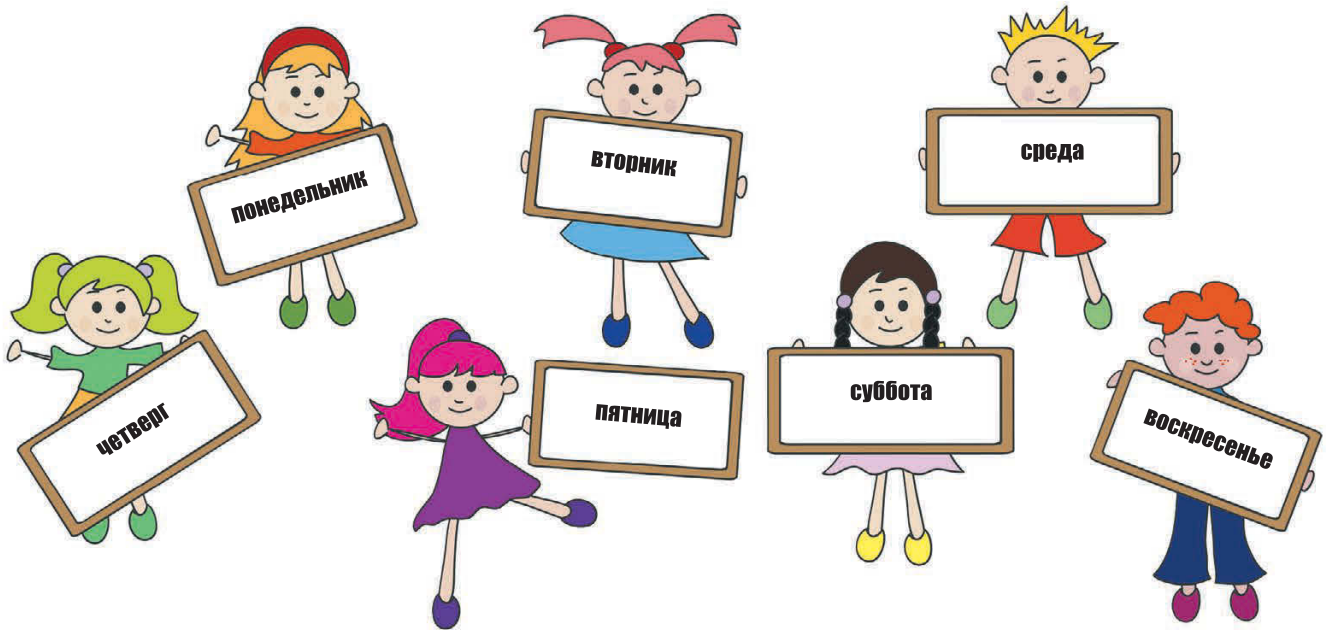

Время суток

Утро

День

Вечер

Ночь

Породы собак

Бигль

Бостон-терьер

Керн-терьер

Чихуахуа

Кокер-спаниель

Такса

Французский бульдог

Карликовый пудель

Йоркширский терьер

Вельш-корги-пемброк

Померанец

Мопс

Джек-рассел-терьер

Цвергшнауцер

Папильон

Акита-ину

Аляскинский маламут

Бернский зенненхунд

Бладхаунд

Бульмастиф

Кане-корсо

Английский мастиф

Немецкая овчарка

Пиренейская овчарка

Золотистый ретривер

Немецкий дог

Ньюфаундленд

Большой пудель

Ризеншнауцер

Ротвейлер

Австралийская пастушья собака

Австралийская овчарка

Бассет-хаунд

Бордер-колли

Боксёр

Английский бульдог

Чау-чау

Далматин

Лабрадор-ретривер

Американский питбультерьер

Самоедская собака

Шелти

Сибирский хаски

Венгерская легавая

Веймаранер

Буквы

Автобус

Ананас

Альбатрос

Астроном

Барсук

Блин

Баян

Бук

Барабан

Вишня

Виноград

Ваниль

Ворона

Волк

Гиппопотам

Грейпфрут

Герань

Голубь

Грач

Диспетчер

Динозавр

Дыня

Дельфин

Доктор

Ехидна

Еда

Единица

Енот

Егерь

Ежевика

Ёж

Ёлка

Ёмкость

Ёрш

Жираф

Жаба

Жаворонок

Жилетка

Жасмин

Змея

Замок

Зубр

Здание

Загон

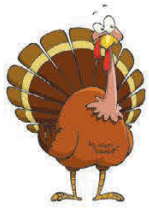
Индюк

Изба

Иглу

Инжир

Индеец

Йог

Йорк

Йогурт

Рой

Айва

Коала

Кот

Каштан

Клён

Канарейка

Кактус

Лампа

Леопард

Лягушка

Лук

Лайм

Макака

Морж

Манго

Маляр

Макароны

Носорог

Нарвал

Нос

Почтальон

Спина

Ножовка

Обезьяна

Огурец

Осьминог

Омар

Орёл

Орех

Пчела

Пирожное

Патиссон

Платье

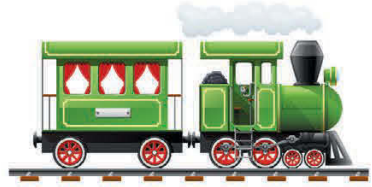
Поезд

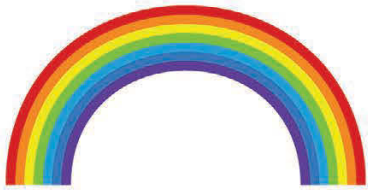
Радуга

Робот

Ракета

Конструктор

Роза

Ручка

Самолёт

Свитер

Сандалии

Стул

Сова

Сурок

Тумба

Табурет

Тыква

Трактор

Троллейбус

Улитка

Укротитель

Утка

Угорь

Уха

Футбол

Фен

Фермер

Фиалка

Филин

Фрегат

Хорёк

Хомяк

Хамелеон

Хобот

Хохолок

Хлеб

Халат

Цветы

Цыплята

Царь

Цифры

Циклоп

Циркуль

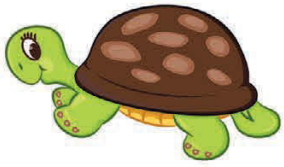
Черепаха

Чайник

Черпак

Чародей

Чашка

Человек

Шишка

Шпинат

Шарф

Шахматы

Швея

Шуба

Щенок

Щётка

Щи

Щука

Плющ

Объектив

Объедки

Мыло

Рыба

Вепрь

Дикарь

Эльф

Электричка

Эскимо

Юнга

Юла

Мюсли

Юбка

Брюки

Лютик

Клюква

Яхта

Моряк

Якорь

Ягоды

Яйцо

Ячмень

Птицы дальних стран

Черноголовый бюльбюль

Серебристоухая месия

Краснощёкий бюльбюль

Белопоясничный шама-дрозд

Райский дронго

Каменный каштановобрюхий дрозд

Ультрамариновая мухоловка

Оливковый дрозд

Красно-чёрный ширококлюв

Черногрудый дрозд

Буроголовая щурка

Китайская синяя мухоловка

Рисовка

Полосатый зимородок

Серогрудый рогоклюв

Горная голубая мухоловка-циорнис

Нектарница-пауколовка

Зеленокрылый ара

Амазон

Гривистый голубь

Фламинго

Страус

Эму

Бразильский алый ибис

Попугай какаду

Пеликан

Птица-носорог

Колибри

Тукан

Райская птица

Кетцаль

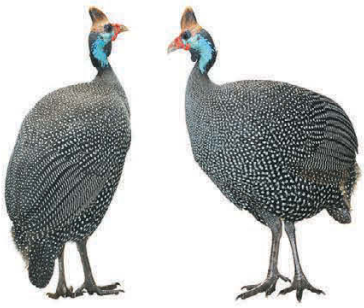

Цесарки

Марабу

Рогатый ворон

Чёрный лебедь

Киви

Клинохвостый орёл

Гульдова амадина

Рыжеголовый трогон

Противоположности

Медленный

Быстрый

Холодный

Горячий

Слабый

Сильный

Большой

Маленький

Высокий

Низкий

Сухой

Мокрый

Пустой

Полный

Грязный

Чистый

Много

Мало

Лёгкий

Тяжёлый

Светло

Темно

Белый

Чёрный

Твёрдый

Длинный

Короткий

Мягкий

Закрытый

Открытый

Вверх

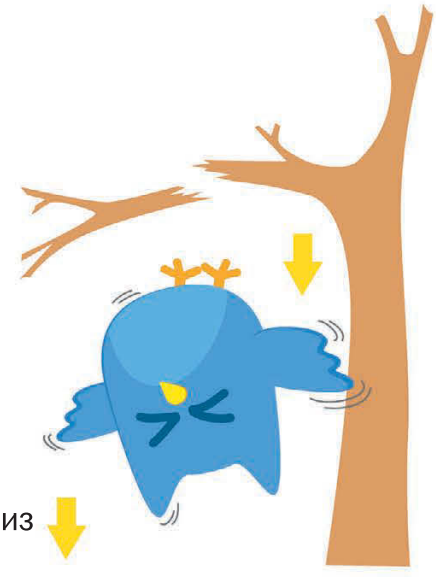

Вниз

Далеко

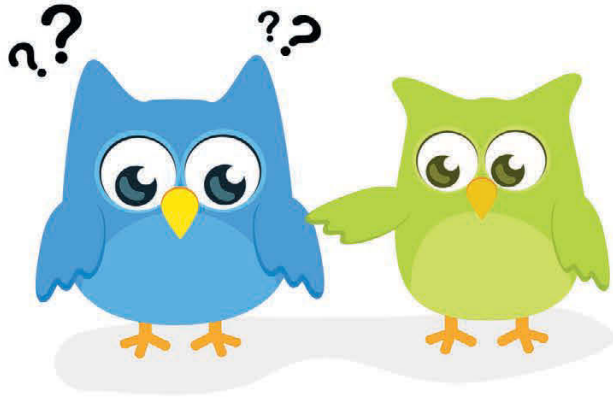

Близко

Сверху

Снизу

Богатый

Бедный

Худой

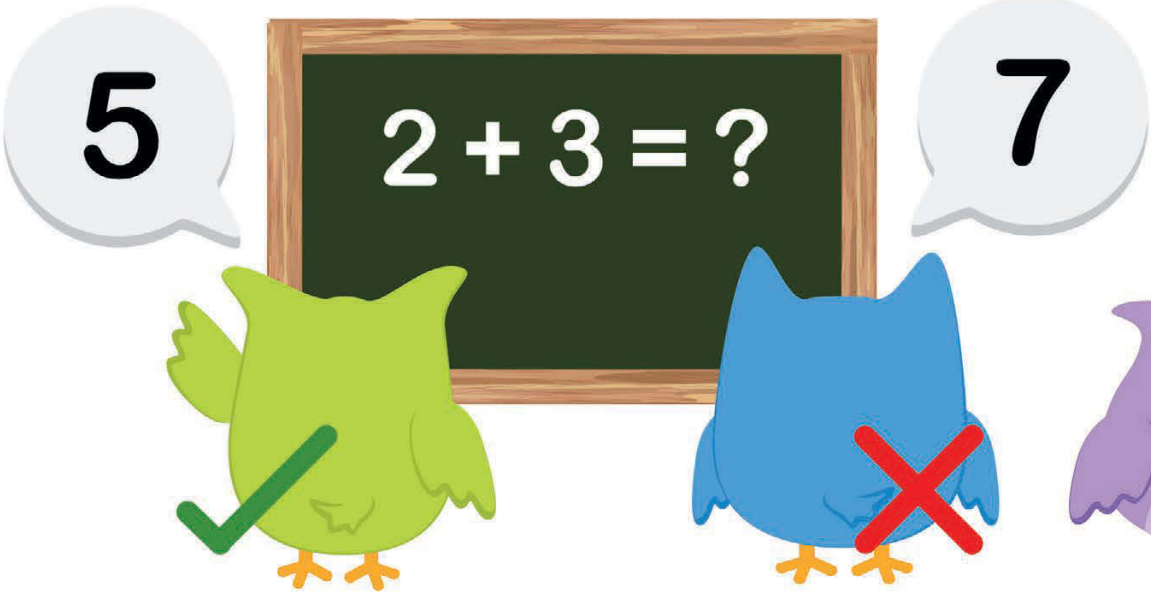

Правильно

Неправильно

Толстый

Эмоции

Настороженность

Упрямство

Ужас

Злорадство

Ухмылка

Радость

Удивление

Весёлость

Сомнение

Скука

Страх

Волнение

Здравствуйте

До свидания

Доброе утро

Добрый день

Добрый вечер

Спокойной ночи

Выздоравливайте

Пожалуйста

Спасибо

Извините

Мне очень жаль

Удачи

Гиганты на суше

Амурский тигр

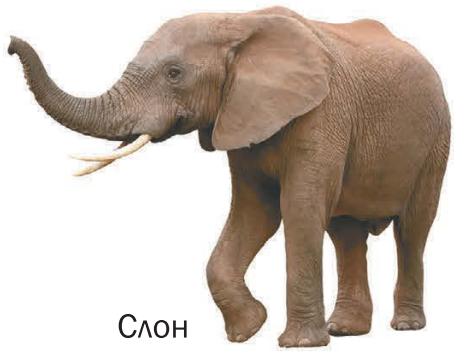

Слон

Жираф

Верблюд

Зебра

Лось

Белый медведь

Бурый медведь

Северный олень

Гималайский медведь

Буйвол

Тигровый питон

Бизон

Антилопа гну

Гигантский муравьед

Морж

Кенгуру

Лев

Корова

Як

Носорог

Бегемот

Императорский пингвин

Зубр

Бык

Дикий кабан

Овцебык

Совка агриппина

Крупнейшая бабочка в мире по размаху крыльев. Хорошо маскируется и почти незаметна днём. Вот бы с кем поиграть в прятки, правда? А в полёте эта бабочка очень похожа на птицу.

Игрушки

Погремушки

Лошадка-качалка

Конструктор

Шарики

Юла

Куклы

Мягкие игрушки

Формочки

Неваляшка

Ведёрко с совком и грабельками

Головоломка

Детские счёты

Мячики

Посудка

Солдатики

Скакалка

Самолётики

Детские музыкальные инструменты

Жирафик

Вертолётик

Лейка

Лодочка с парусом

Кубики

Пирамидки

Машинка на радиоуправлении

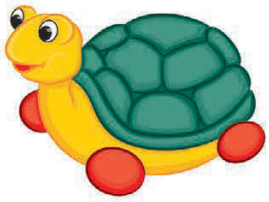

Черепашка на колёсиках

Божья коровка

Машинки

Паровозик с вагоном

Уточка

Плюшевый мишка

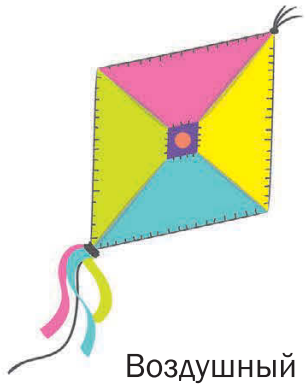

Воздушный змей

Мозаика

Улиточка на колёсиках

Разноцветные флажки

Математические знаки

Сложение и вычитание до 10

1 + 1 = 2
1 + 2 = 3
1 + 3 = 4
1 + 4 = 5
1 + 5 = 6
1 + 6 = 7
1 + 7 = 8
1 + 8 = 9
1 + 9 = 10

2 + 1 = 3
2 + 2 = 4
2 + 3 = 5
2 + 4 = 6
2 + 5 = 7
2 + 6 = 8
2 + 7 = 9
2 + 8 = 10
2 + 9 = 11

3 + 1 = 4
3 + 2 = 5
3 + 3 = 6
3 + 4 = 7
3 + 5 = 8
3 + 6 = 9
3 + 7 = 10
3 + 8 = 11
3 + 9 = 12

4 + 1 = 5
4 + 2 = 6
4 + 3 = 7
4 + 4 = 8
4 + 5 = 9
4 + 6 = 10
4 + 7 = 11
4 + 8 = 12
4 + 9 = 13

5 + 1 = 6
5 + 2 = 7
5 + 3 = 8
5 + 4 = 9
5 + 5 = 10
5 + 6 = 11
5 + 7 = 12
5 + 8 = 13
5 + 9 = 14

6 + 1 = 7
6 + 2 = 8
6 + 3 = 9
6 + 4 = 10
6 + 5 = 11
6 + 6 = 12
6 + 7 = 13
6 + 8 = 14
6 + 9 = 15

7 + 1 = 8
7 + 2 = 9
7 + 3 = 10
7 + 4 = 11
7 + 5 = 12
7 + 6 = 13
7 + 7 = 14
7 + 8 = 15
7 + 9 = 16

8 + 1 = 9
8 + 2 = 10
8 + 3 = 11
8 + 4 = 12
8 + 5 = 13
8 + 6 = 14
8 + 7 = 15
8 + 8 = 16
8 + 9 = 17

9 + 1 = 10
9 + 2 = 11
9 + 3 = 12
9 + 4 = 13
9 + 5 = 14
9 + 6 = 15
9 + 7 = 16
9 + 8 = 17
9 + 9 = 18

1 – 1 = 0

2 – 1 = 1
2 – 2 = 0

3 – 1 = 2
3 – 2 = 1
3 – 3 = 0

4 – 1 = 3
4 – 2 = 2
4 – 3 = 1
4 – 4 = 0

5 – 1 = 4
5 – 2 = 3
5 – 3 = 2
5 – 4 = 1
5 – 5 = 0

6 – 1 = 5
6 – 2 = 4
6 – 3 = 3
6 – 4 = 2
6 – 5 = 1
6 – 6 = 0

7 – 1 = 6
7 – 2 = 5
7 – 3 = 4
7 – 4 = 3
7 – 5 = 2
7 – 6 = 1
7 – 7 = 0

8 – 1 = 7
8 – 2 = 6
8 – 3 = 5
8 – 4 = 4
8 – 5 = 3
8 – 6 = 2
8 – 7 = 1
8 – 8 = 0

9 – 1 = 8
9 – 2 = 7
9 – 3 = 6
9 – 4 = 5
9 – 5 = 4
9 – 6 = 3
9 – 7 = 2
9 – 8 = 1
9 – 9 = 0

Виды спорта

Футбол

Бег

Волейбол

Баскетбол

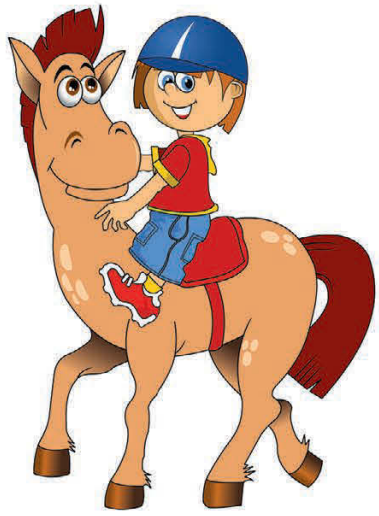

Конный спорт

Велоспорт

Большой теннис

Настольный теннис

Бейсбол

Плавание

Бокс

Гольф

Карате

Подводное плавание

Автогонки

Скейтбординг

Гребля

Боулинг

Сёрфинг

Гимнастика

Стрельба из лука

Лыжный спорт

Сумо

Хоккей

Сноубординг

Фитнес

Прыжки на батуте

Бальные танцы

Йога

Времена года. Осень

Тучи

Утки

Ветер

Жёлтые листья

Снег с дождём

Дождь

Ливень

Облака

Лужа

Зонтик

Тёплая куртка

Резиновые сапоги

Шерстяные носочки

Плащ с капюшоном

Комбинезон из непромокаемого материала

Астра

Гвоздика

Хризантема

Подсолнух

Брокколи

Белокочанная капуста

Краснокочанная капуста

Цветная капуста

Салат

Патиссон

Болгарский перец

Помидор

Тыква

Огурец

Баклажан

Кабачок

Морковь

Редис

Картофель

Свёкла

Кольраби

Фасоль

Горох

Белая редька

Острый красный перец

Чеснок

Слива

Груша

Яблоко

Гранат

Виноград

Шиповник

Калина

Рябина

Облепиха

Белый груздь

Волнушка

Белый гриб

Маслёнок

Лисичка

Подосиновик

Одежда для мужчин

Пуховик

Тёплая жилетка

Жакет

Джинсовая куртка

Пальто

Пиджак

Джемпер

Пуловер

Водолазка

Толстовка

Спортивная куртка

Свитер

Галстук

Носки

Майка с длинными рукавами

Спортивные майки

Футболки

Рубашки поло

Рубашки с короткими рукавами

Рубашка с длинными рукавами

Брюки

Джинсы

Спортивные штаны

Шорты

Плавки

Шарф

Ремень

Комбинезон

Шляпа

Кепка

Шапка-ушанка

Зимняя шапка

Перчатки

Рыбы

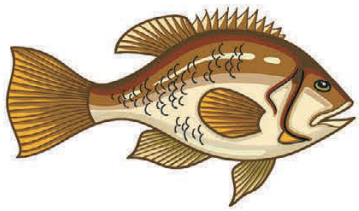

Морской окунь

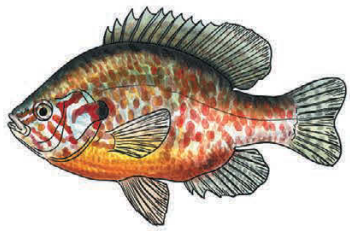

Солнечный окунь

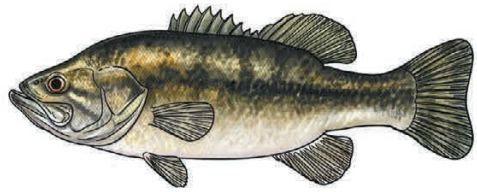

Большеротый окунь

Осётр

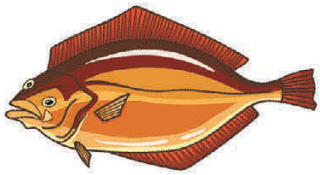

Морской язык

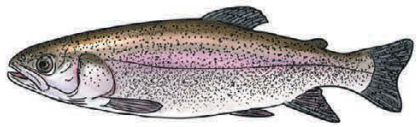

Радужная форель

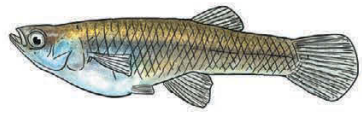

Гамбузия

Тунец

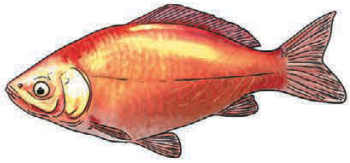

Золотой карась

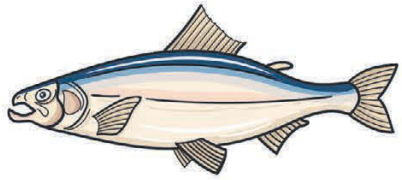

Лосось

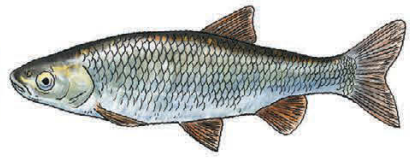

Голавль

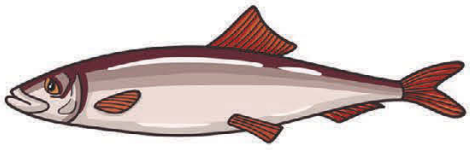

Сельдь

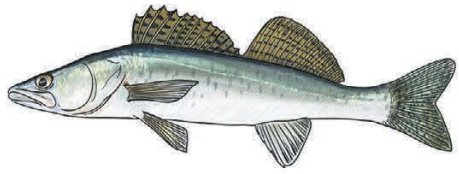

Судак

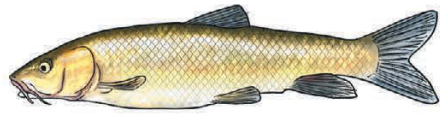

Обыкновенный усач

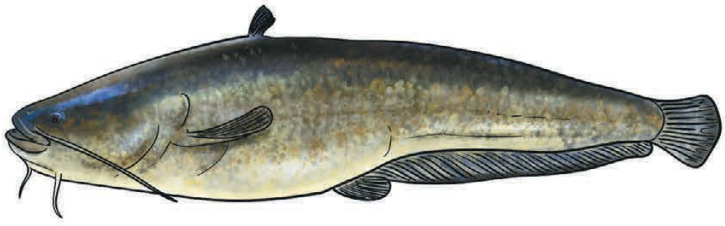

Сом

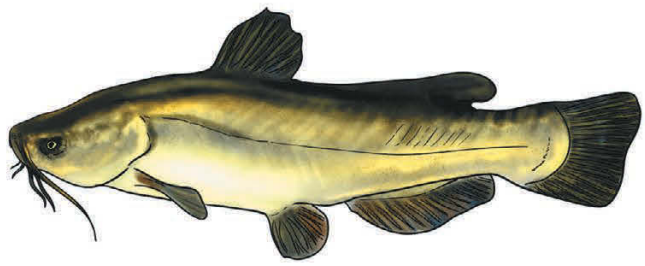

Чёрный сомик

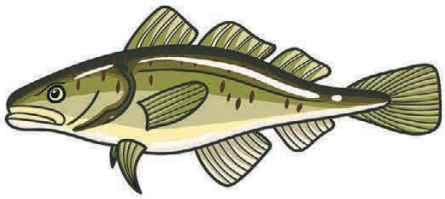

Треска

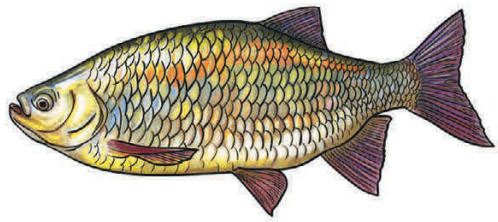

Краснопёрка

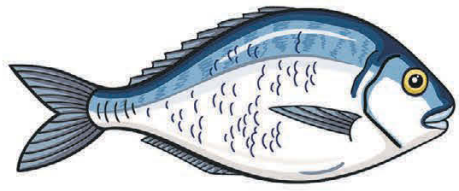

Корифена

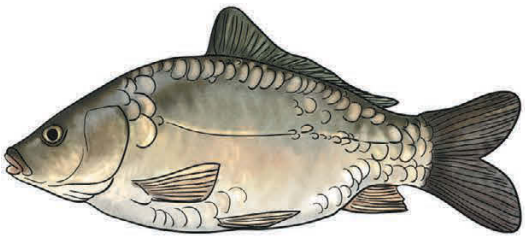

Сазан

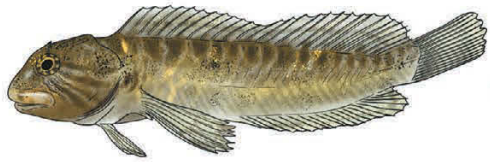

Речная собачка

Пескарь

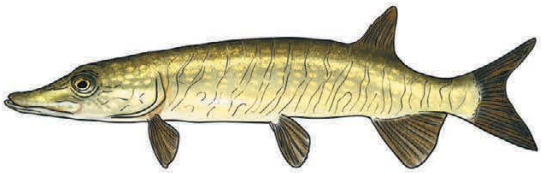

Щука

Уклейка

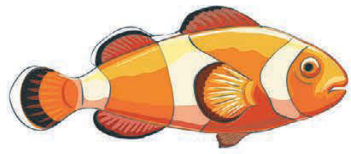

Рыба-клоун

Голубой хирург

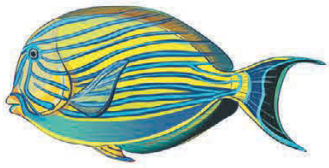

Полосатый хирург

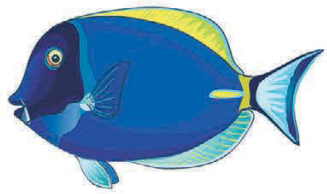

Белогрудый хирург

Хирург Ахиллес

Мавританский идол

Дискус голубой алмаз

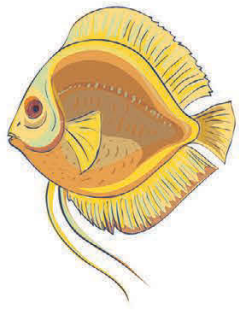

Золотой дискус

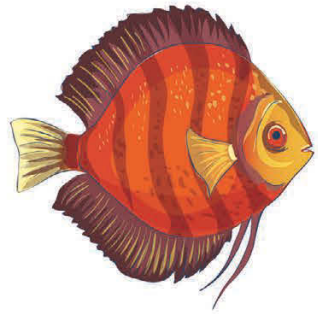

Красный дискус

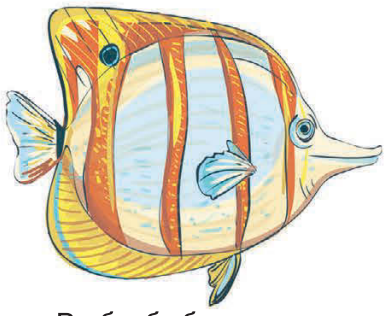

Рыба-бабочка

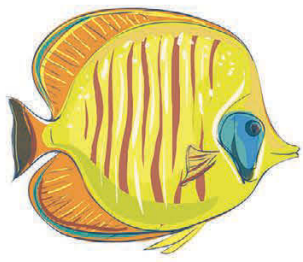

Маскированная рыба-бабочка

Императорские ангелы

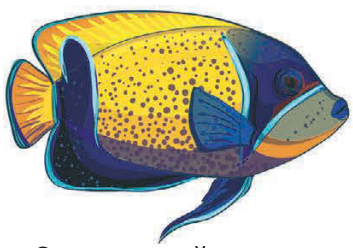

Оранжевый ангел

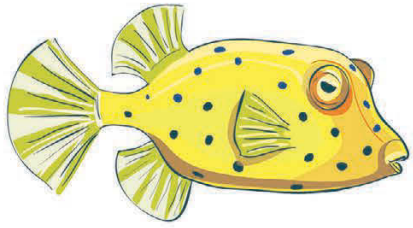

Кузовок-кубик

Спинорог

Кем хотят быть малыши

Судья

Архитектор

Полицейский

Учитель

Военный

Фермер

Пожарный

Художник

Фотограф

Врач

Повар

Музыкант

Певица

Моряк

Географ

Механик

Кондитер

Программист

Дирижёр

Почтальон

Режиссёр

Певец

Актёр

Спортсмен

Курьер

Медсестра

Уборщица

Сыщик

Официант

Фокусник

Ковбой

Ветеринар

Космонавт

Продавец

Терапевт

Хирург

Химик

Санитарка

Гимнастка

Корреспондент

Садовод

Животные Африки

Львица Лев

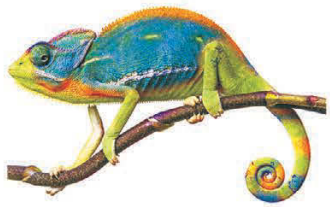

Хамелеон

Суриката

Детёныш суриката

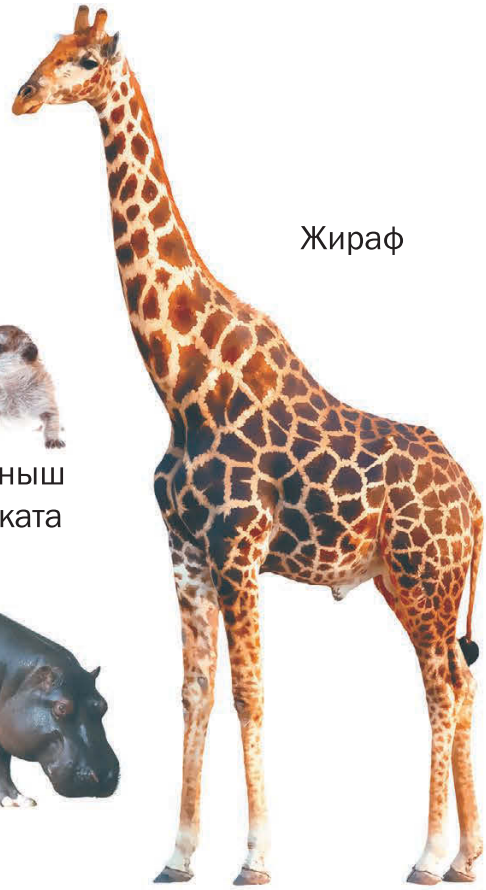

Жираф

Носорог

Бегемот

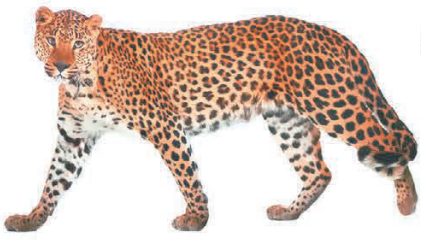

Леопард

Антилопа бонго

Трубкозуб

Газель-доркас

Эти чёрно-белые лошадки приспособились жить в нелёгких условиях дикой Африки. Они выносливые и быстрые, спят чаще всего стоя. У зебр отличные память и зрение: они прекрасно узнают своих родственников и друзей издалека по узору полос. Кстати, зебры не белые в чёрную полоску, а, наоборот, чёрные в белую. Полоски на шкуре каждой зебры уникальны — как отпечатки пальцев у человека.

Зебра

Африканский слон

Павиан.
Детёныш павиана

Шимпанзе

Горилла

Африканский гриф

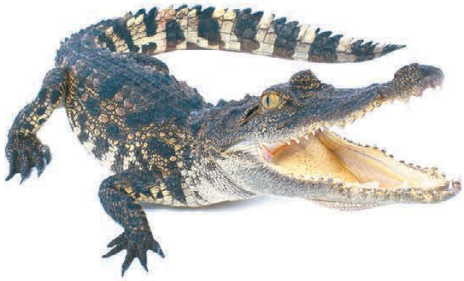

Африканский узкорылый
крокодил

Розовый фламинго

Страус

Нильский крокодил

Чёрная мамба

Антилопа канна

Африканский буйвол

Шпороносная черепаха

Очковый пингвин

Такое название эти пингвины получили из-за колец голой розовой кожи вокруг глаз. Они действительно похожи на очки! Часто очковых пингвинов называют ослиными за характерные звуки, которые они издают, когда выкармливают своих птенцов. Обитают эти удивительные птицы на Чёрном континенте благодаря холодному Бенгальскому течению. Очковые пингвины – отличные пловцы и ныряльщики.

Видео-, аудио- и фотооборудование

Мышка

Системный блок

Домашний кинотеатр

Игровая приставка

Компьютер

Монитор

Ноутбук

Телевизор

Пульт

Смартфон

Музыкальный центр

Принтер

Магнитола

Цифровой плеер

Электропроигрыватель

Микрофон

Веб-камера

Проектор

Камера на штативе

Кинокамера

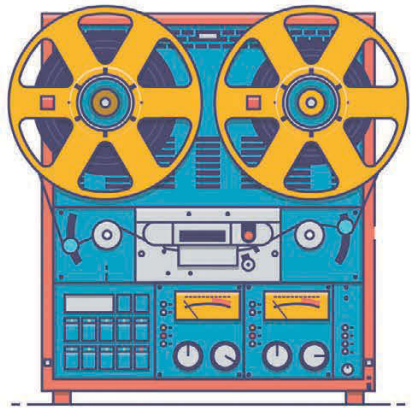

Катушечный магнитофон

Радиоприёмник

Камера видеонаблюдения

Видеомагнитофон

Граммофон

Кассетный плеер

Фотоаппарат

Наушники

Музыкальные диски

Грампластинки

USB-флеш-накопитель

Удивительно, как изменился мир техники! Раньше аппаратура была громоздкая, не очень-то красивая и компактная. А сегодня, чтобы посмотреть фильм, достаточно записать его на флешку, подключить её – и вот, наслаждайся просмотром в любое время!

В театре и цирке

Театральное представление

Кулисы и микрофон

Принцесса

Королева

Король

Волшебник

Принц

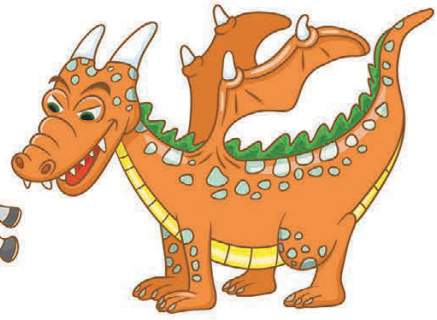

Дракон

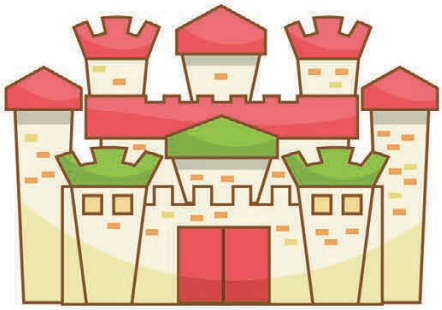

Замок

Персонажи для пальчикового театра

Кукловод

Маски

Кукольный спектакль

Ведьма

Туалетный столик

Веер

Перо

Чернильница и рукопись

Цилиндр

Перчатки

Гном

Бинокль

Бабочка

Букет цветов

Актёры в образах

Театральные кресла

Цирковые шатры

Игровой городок

Шуты

Цирковая лошадь

Жонглёры

Акробаты

Клоуны

Медведь-велосипедист

Дрессированный тигр

Артисты с мячами

Дрессированный лев

Культура и природа Австралии

Бумеранг

Абориген

Парусник

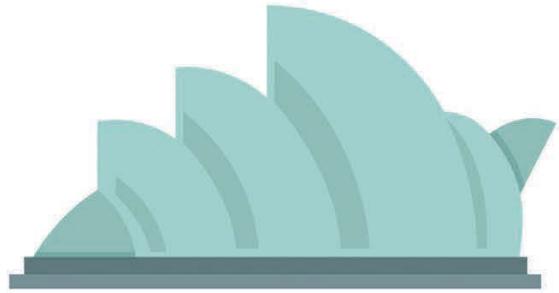

Сиднейский оперный театр

Баобаб

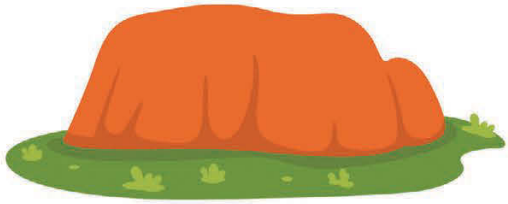

Гора Улуру

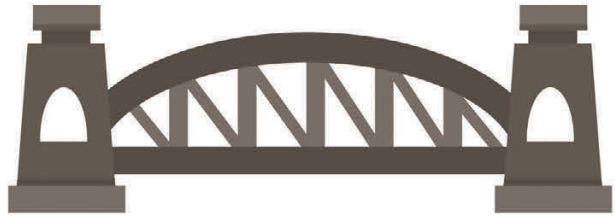

Мост Харбор-Бридж

Австралия – удивительное место. Только на зелёном континенте можно встретить уникальных сумчатых животных, увидеть здание оперного театра неповторимой красоты, оказаться в мире редких деревьев и цветов.

Утконос

Вомбат

Австралийский пеликан

Попугай какаду

Ехидна

Коала

Кенгуру

Эму

Обувь

Женские полуботинки

Полусапоги

Ботинки челси

Ковбойские сапоги

Ботильоны

Ботинки на танкетке

Женские сапоги

Угги изобрели в Австралии. Когда-то их носили только фермеры и пастухи, а теперь угги стали модной обувью и продаются по всему миру.

Угги

Резиновые сапоги

Дерби

Топсайдеры

Монки

Мужские ботинки

Оксфорды

Лыжные ботинки

Детские шлёпанцы

Детские ботинки

Детские кроксы

Детские кроссовки

Мокасины

Полукеды

Сникерсы

Кеды

Кроссовки

Спортивные ботинки

Тапки

Туфли на шпильке

Балетки

Слиперы

Туфли с ремешком

Сандалии

Вьетнамки

Босоножки

Сабо

Туфли на платформе

Мюли

Босоножки на танкетке

Сандалии-гладиаторы

Дорожные знаки

Предупреждающие знаки

Железнодорожный переезд без шлагбаума

Железнодорожный переезд со шлагбаумом

Пересечение с трамвайной линией

Светофорное регулирование

Скользкая дорога

Пешеходный переход

Дети

Пересечение с велосипедной дорожкой

Дорожные работы

Перегон скота

Низколетящие самолёты

Опасная обочина

Гололедица

Опасный поворот

Выезд на набережную

Падение камней

Знаки приоритета

Главная дорога

Конец главной дороги

Пересечение равнозначных дорог

Движение без остановки запрещено

Преимущество встречного движения

Преимущество перед встречным движением

Уступите дорогу

Пересечение со второстепенной дорогой

Запрещающие знаки

Въезд запрещён

Движение механических транспортных средств запрещено

Движение мотоциклов запрещено

Движение с прицепом запрещено

Движение пешеходов запрещено

Ограничение минимальной дистанции

Обгон запрещён

Конец зоны запрещения обгона

Ограничение максимальной скорости

Подача звукового сигнала запрещена

Остановка запрещена

Стоянка запрещена

Поворот направо запрещён

Движение гужевых повозок запрещено

Ограничение массы

Ограничение нагрузки на ось

Ограничение высоты

Ограничение длины

Дорожные знаки должны знать и дети, и взрослые. Эти знания помогут правильно вести себя на дорогах большого города. Только представь, какая была бы путаница без указателей и светофоров! Поэтому смотри, учи, запоминай и соблюдай правила дорожного движения.

Предписывающие знаки

Объезд препятствия справа

Движение прямо

Круговое движени

Велосипедная дорожка

Пешеходная дорожка

Ограничение минимальной скорости

Направление движения транспортных средств с опасными грузами

Движение направо или налево

Информационно-указательные знаки

Автомагистраль

Дорога для автомобилей

Направления движения по полосам

Полоса для маршрутных транспортных средств

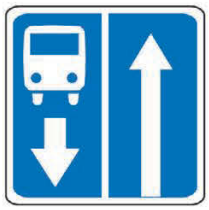

Дорога с полосой для маршрутных транспортных средств

Место остановки автобуса и (или) троллейбуса

Место остановки трамвая

Парковка

Пешеходный переход

Подземный пешеходный переход

Схема движения

Предварительный указатель перестроения на другую проезжую часть

Жилая зона

Номер и направление дороги

Тупик

Стоп-линия

Знаки сервиса

Больница

Автозаправочная станция

Мойка автомобилей

Пункт питания

Питьевая вода

Гостиница или мотель

Кемпинг

Туалет

Техническое обслуживание автомобилей

Телефон

Место отдыха

Пункт первой медицинской помощи

Опознавательные знаки транспортных средств

Автопоезд

Знак аварийной остановки

Шипы

Учебное транспортное средство

Ограничение скорости

Перевозка детей

Глухой водитель

Инвалид

Обитатели гор

Большая панда

Медведь гризли

Лама

Гуанако

Снежная коза

Винторогий козёл

Муфлон

Ласка

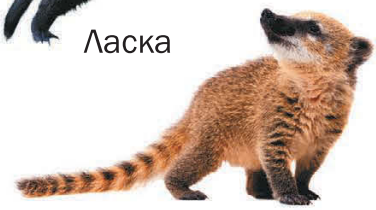

Носуха

Шиншилла

Летучая мышь-вампир

У яка очень густая шерсть бурого цвета, которая защищает его от холода высоко в горах.

Снежный барс, или ирбис

Пума

Як

Гималайский медведь

Очковый медведь

Росомаха

Горный козёл

Чёрный гриф

Беркут

Андский кондор

Кеклик, или каменная куропатка

Скалистый голубь

Бородач, или ягнятник

Горный гусь

Снежный баран

Серна

Марал

Малыши и музыка

Пианино

Рояль

Губная гармошка

Арфа

Кастаньеты

Флейта

Фагот

Кларнет

Бандура

Мандолина

Балалайка

Гитара

Бас-гитара

Виолончель

Контрабас

Альт

Банджо

Домра

Валторна

Саксофон

Труба

Тромбон

Гобой

Эфониум

Аккордеон

Лютня

Лира

Синтезатор

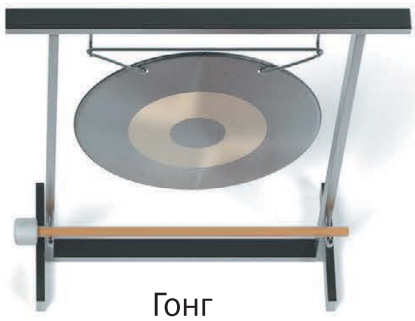

Гонг

Треугольник

Микрофоны

Тарелка

Гусли

Ксилофон

Бубен

Маракасы

Ударная установка

Барабаны

Уютный дом

Декоративные тарелки

Тумба на ножках

Антикварное кресло

Настенное зеркало

Умывальник с раковиной-чашей

Сундук

Кушетки

Драпировка

Декоративные подушки

Пуф

Гардина с подхватом-бантиком

Прикроватный столик с зеркалом в резной раме

Скамья для отдыха

Часы с кукушкой

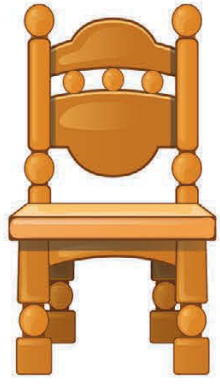

Стул с резьбой

Декоративная рыбка

Камин

Комод с полукруглым зеркалом

Напольное овальное зеркало

Декоративная статуэтка

Декоративная пальма

Пуфик

Туалетный столик с круглым зеркалом

Объёмная вешалка-манекен

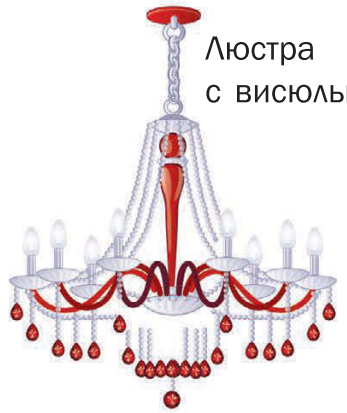

Люстра с висюльками

Старинный комод

Приправы на крючках

Декоративные композиции

Все хозяйки стараются сделать свои дома красивыми и уютными. Для этого они используют в интерьере декоративные подушки, статуэтки, картины, панно. А в твоём доме уютно?

Праздники и представления

8 Марта

День рождения

Новый год

23 Февраля

Утренник

День Земли

День Победы

День весны и труда

Хэллоуин

Первый бал

Рождество

День знаний

Зайка Лев Далматинец Котик Петушок Обезьянка Слоник Свинка Коровка

Костюмированное представление

Кто как говорит

гав-гав

Собака

му-у-у

Корова

и-го-го

Лошадь

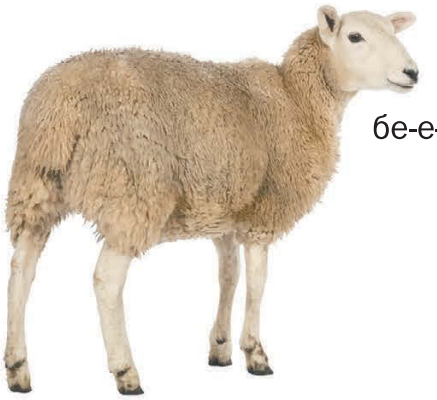

бе-е-е

Овечка

ме-е-е

Коза

мяу-мяу

Кошка

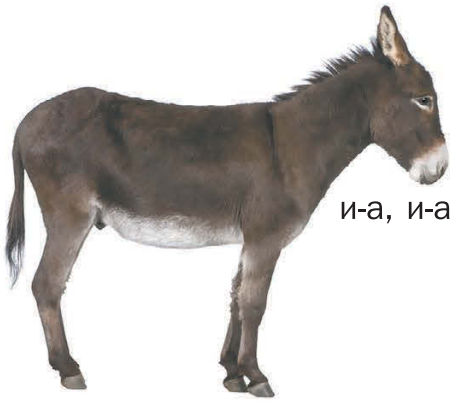

и-а, и-а

Осёл

хрю-хрю

Свинья

фыр-фыр

Ёж

Все животные общаются между собой на своём, особом, языке. И у них это здорово получается! Попробуй повторить голоса всех животных на этих страничках!

у-у-у

Волк

р-р-р

Тигр

з-з-з

Комар

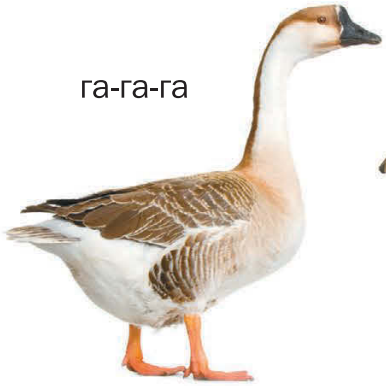

га-га-га

Гусь

кря-кря

Утка

кулды-кулды

Индюк

у-ху, у-ху

Сова

ко-ко-ко

Курица

ку-ка-ре-ку

Петух

кар-кар

Ворона

чик-чирик

Воробей

пи-пи-пи

Цыплята

пи-пи-пи

Мышь

Детские забавы

Коньки

Санки

Лужа

Кораблик

Пружинная качалка

Горка

Верёвочная лестница

Качели

Лазилка

Надувной бассейн

Песочница

Качели-доска

Двухколёсный велосипед

Мяч

Обруч

Трёхколёсный велосипед

Лейка

Гироскутер

Куклы

Стойка на руке

Детский городок

Мыльные пузыри

Веночек

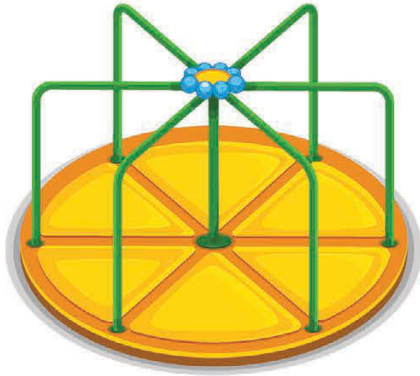

Карусель

Скамейка

На жарких равнинах

Зебра

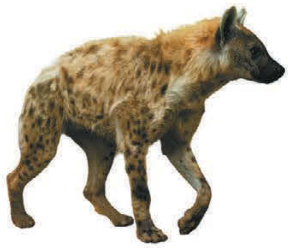
Гиена

Гепард

Слон

Жираф

Буйвол

Бородавочник

Носорог

Газель

Марабу

Рогатый ворон

Антилопа гну

Саблерогая антилопа

Страуж

Орикс

Броненосец

Птица-секретарь

Лев

Кенгуру

Лев — крупный хищник, но его трудно заметить на равнине, потому что шерсть льва по цвету похожа на сухую траву.

Угадай животных по тени

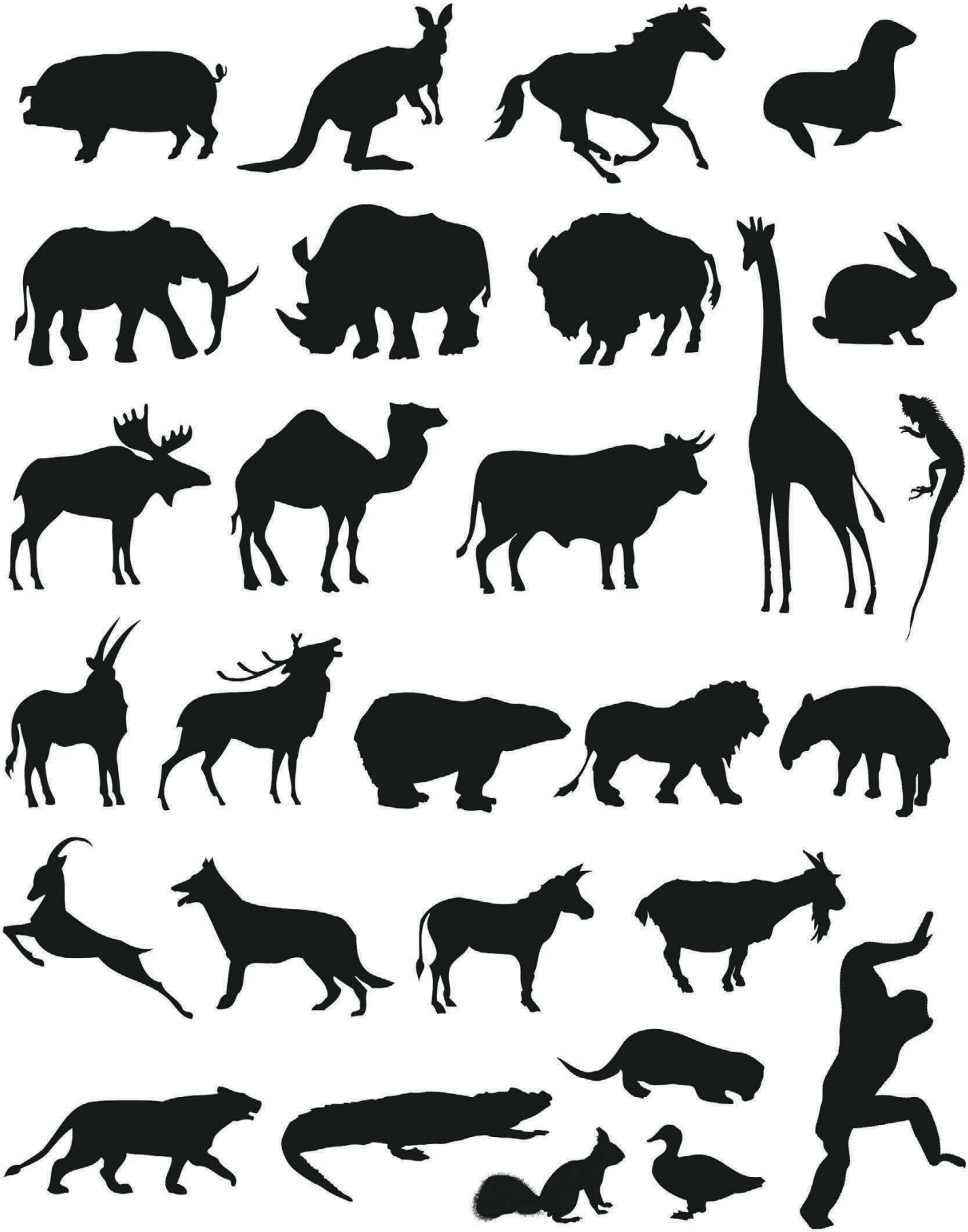

Полезные предметы

Телефон

Часы

Зеркало

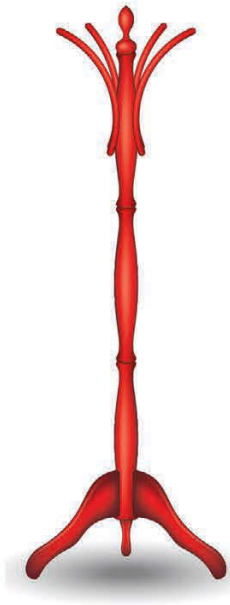

Вешалка

Швабра

Торшер

Шторы

Ковёр

Подушка

Фонарик

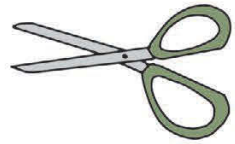

Ножницы

Картина

Подсвечник

Антенна

Ведро

Мусорка

Мыло

Ёршик

Стакан

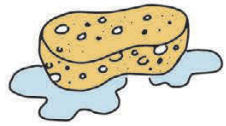

Мочалка

Кремы

Ваза

Диван

В доме все предметы выполняют определённую функцию. Даже неприметная вазочка на тумбочке или картина на стене! Главное, чтобы все вещи были на своих местах. Тогда это и красиво, и удобно.

Тумба под телевизор

Телевизор

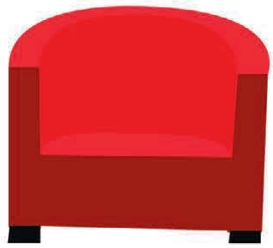

Кресло

Камин

Стеллаж

Комод

Тумбочка

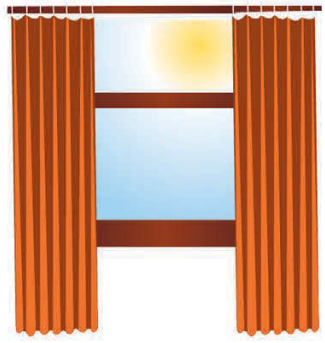

Окно

Полотенце

Полка

Аквариум

Цветы в горшках

Леечки

Резиновая уточка

Жидкое мыло

Ароматическая соль для ванны

Пилка для ногтей

Щётка для рук

Пемза для ног

Маникюрные ножнички

Следы домашних животных

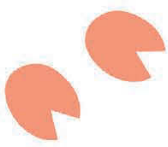
Лошадь

Жеребёнок

Кошка

Котёнок

Корова

Телёнок

Коза

Козлёнок

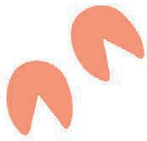
Осёл

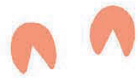
Ослёнок

Овца

Ягнёнок

Лама

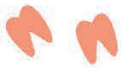
Детёныш ламы

Свинья

Поросёнок

Верблюд

Верблюжонок

Северный олень

Оленёнок

Собака

Щенок

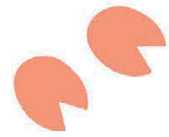
Як

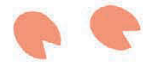
Детёныш яка

Домашний кролик

Крольчонок

Павлин

Птенец павлина

Петух

Цыплёнок

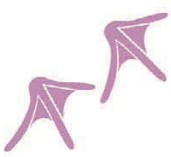
Гусь

Гусёнок

Индюк

Индюшонок

Утка

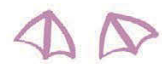
Утёнок

Следы диких животных

Бурый медведь

Лось

Олень

Волк

Крот

Заяц

Лиса

Бобр

Ёж

Кролик

Белка

Дикий кабан

Барсук

Амурский тигр

Панда

Павлин

Лев

Слон

Горилла

Сурикат

Зебра

Бегемот

Леопард

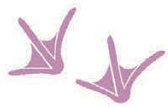
Розовый фламинго

Жираф

Носорог

Страус

Ехидна

Коала

Вомбат

Попугай какаду

Утконос

Кенгуру

Австралийский пеликан

Эму

Ленивец

Очковый медведь

Бизон

Гигантский муравьед

Лесной сурок

Тукан

Колибри

Равнинный тапир

Андский кондор

Кайманова черепаха

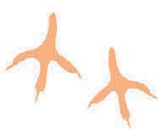
Белоголовый орлан

Белый медведь

Императорский пингвин

Белая сова

Ту́пик

Песец

Типы кузовов в автомобилях

Пикап

Внедорожник

Микроавтобус

Кабриолет

Родстер

Тарга

Кроссовер

Фургон

Хетчбэк

В минивэне три ряда сидений. Представляешь, в его салоне может поместиться восемь пассажиров!

Минивэн

Седан

Универсал

Лифтбэк

Лимузин

Купе

Угадай транспорт по тени

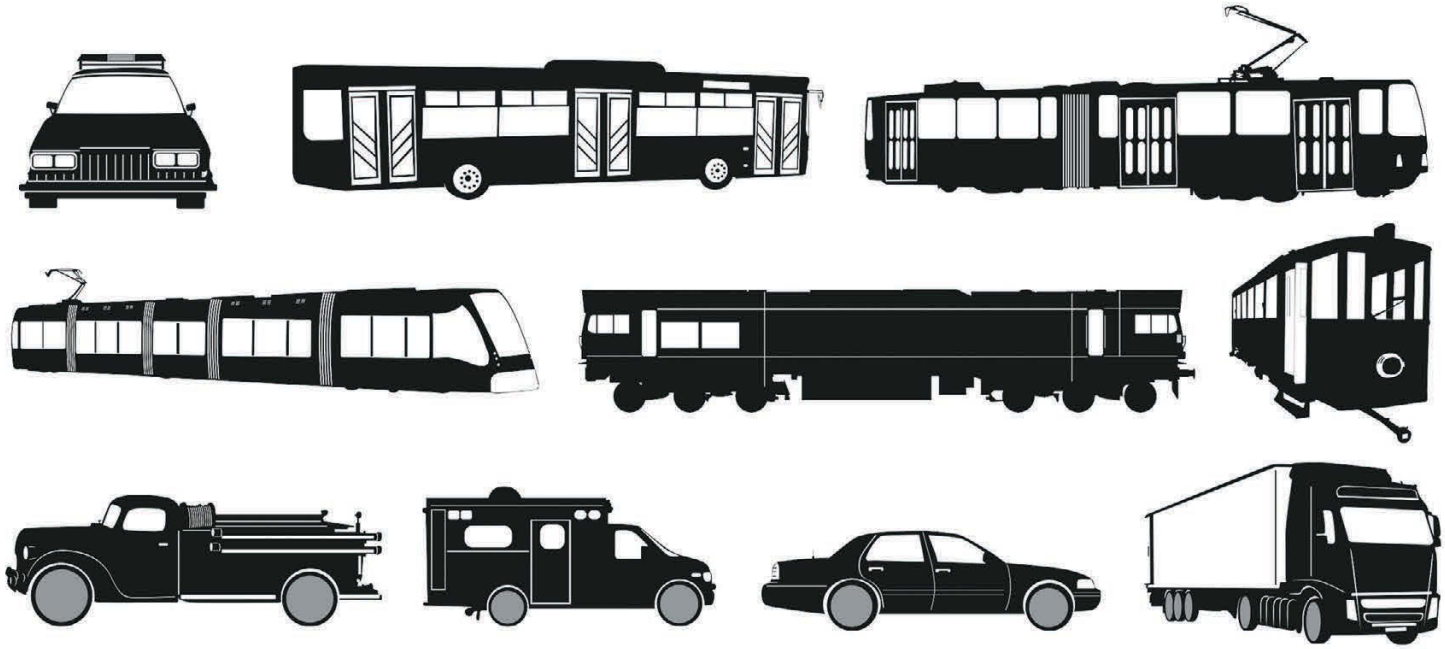

Угадай овощи и фрукты по тени

Рекордсмены в природе и технике

Морж

Хамелеон

Слон

Жираф

Очковый пингвин

Муравьед

Броненосец

Горный козёл

Кобра

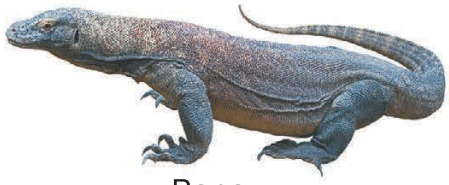
Варан

Попугай какаду

Киви

Колибри

Рыба-ёж

Морской чёрт

Морской конёк

Тарантул

Гигантский муравей

Бледная поганка

Белладонна

Синий кит

Теризинозавр

Дакозавр

Птеранодон

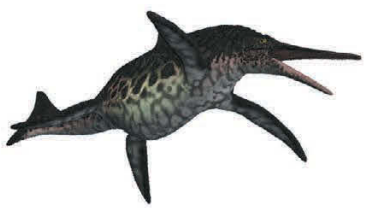
Шонизавр

Раффлезия

Баобаб

Пассажирский самолёт

Воздушный шар

Двухэтажный автобус

Бетономешалка

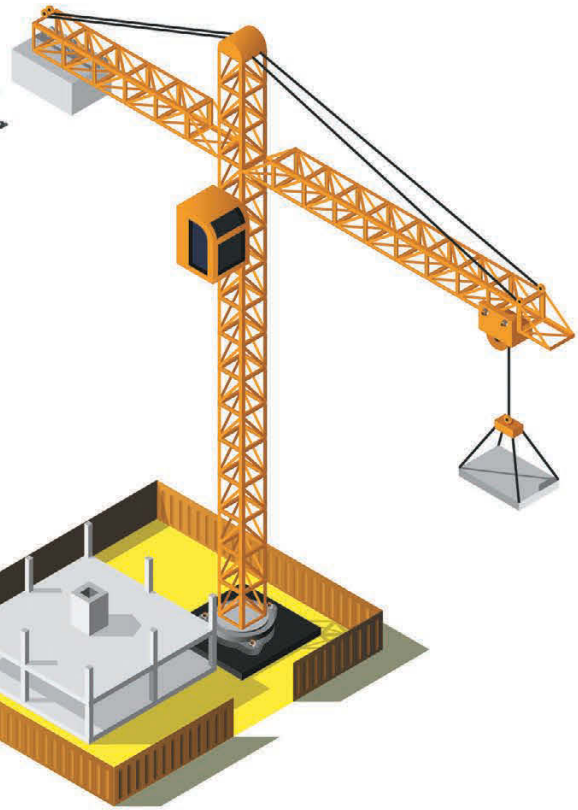

Подъёмный кран

Карьерный самосвал

Гоночные автомобили «Формулы-1»

Лесовоз

Эвакуатор

Каток

Круизный лайнер

Волшебные сказки

Беляночка и Розочка

Принцесса на горошине

Румпельштильцхен

Ослиная шкура

Король Дроздобород

Снегурочка

Лиса и Журавль

Три медведя

Кот, Дрозд и Петушок

Дюймовочка

Сказка о деревянном мальчике

Сказка о белом единороге

Дикие лебеди

Сказка про самого маленького гнома

Волк и семеро козлят

Принцесса Рапунцель

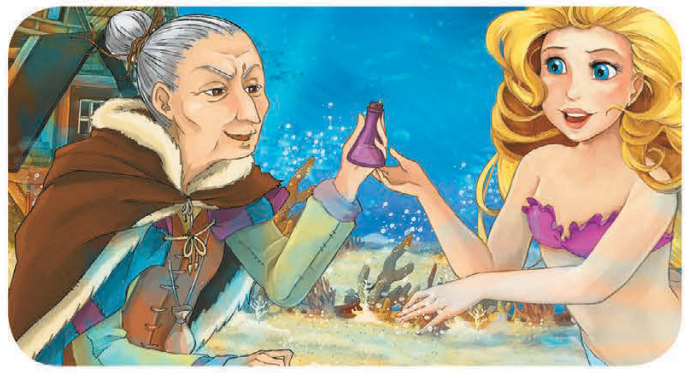

Русалочка

Гензель и Гретель

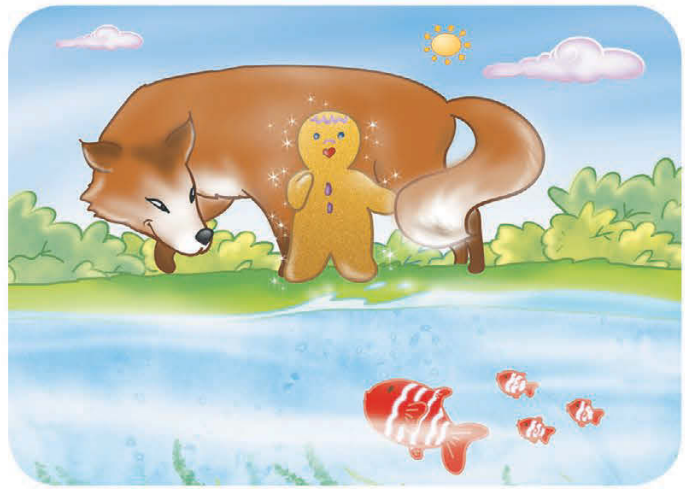

Сказка о пряничном человечке

Маленький принц

Морские гиганты

Тигровая акула

Китовая акула

Акула-молот

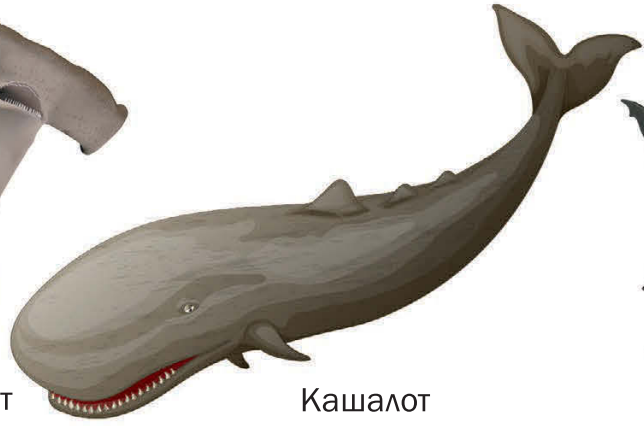

Кашалот

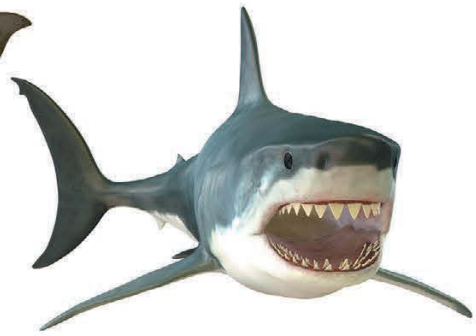

Белая акула

Синяя акула

Синий кит

Самое большое животное на планете. На его языке может уместиться 50 человек! Во время сна киты поднимаются на поверхность, чтобы вдыхать воздух. Поэтому в определённый момент у них спит только половина мозга. Хвосты китов, как и отпечатки пальцев людей, уникальны. Двух одинаковых просто нет в природе! А ещё киты не пьют морскую воду. Влаги им хватает в пище.

Дельфин

Косатка

Белуха

Ламантин

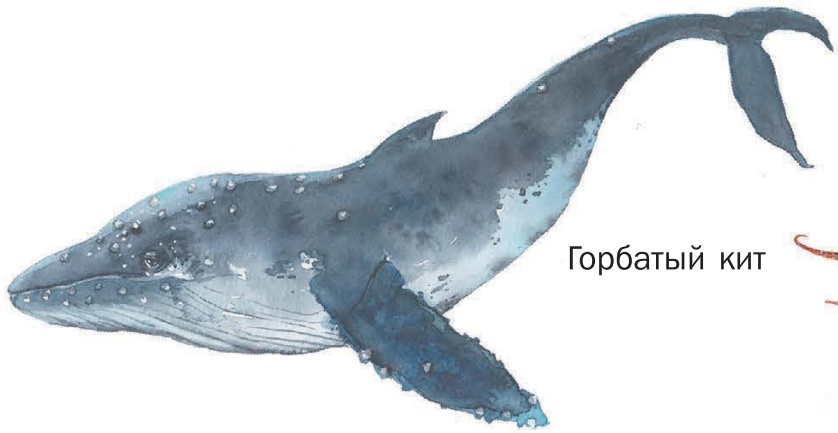

Горбатый кит

Гигантский кальмар

Манта,
или гигантский морской дьявол

Морской слон

Гигантская морская звезда

Гигантский осьминог

Гигантские губки

Времена года. Зима

Сосульки

Снег

Снегопад

Кормушка

Иней

Снеговик

Лыжи

Санки

Снежная горка

Перчатки

Рукавички

Снежная крепость

Коньки

Брючки на подкладке

Пушистый шарфик

Шапка-ушанка

Свитер

Тёплая куртка с капюшоном

Подарки

Новогодние игрушки

Тёплые носочки

Зимние шапки

Разноцветные флажки

Гирлянда из лампочек

Зимние пальто

Зимний комплект

Валенки

Угги

Камин Новогодняя ёлка

Новогодние сюрпризы

Карнавальные маски

Бальные платья

Оленёнок

Панда

Совушка

Овечка

Рейнджер

Олень

Лев

Медуза

Тыква

Балерина

Привидение

Вампир

Зайка

Принцессы

Заготовки

Новогодние пряники

Глухарь

Тетерев

Ворон

Сова

Голубь

Сорока

Сойка

Поползень

Дятел

Зеленушка

Клёст

Обитатели пустынь и полупустынь

Гривистый баран

Аддакс

Сернобык

Пустынный хамелеон

Геккон

Рогатая ящерица

Рогатая гадюка

Кенгуровая мышь

Сурикат

Пустынная черепаха

Шакал

Скорпион

Сколопендра

Двугорбый верблюд

Одногорбый верблюд

А ты знал, что одногорбый верблюд может обходиться без воды в десять раз дольше, чем человек?

Эти жуки считаются божеством Древнего Египта. Маленькие труженики находят кучу навоза, лепят шарики из небольшого кусочка, а затем катят их с востока на запад. В шарики жуки откладывают яйца и закапывают их в землю на 28 дней. Потом выкапывают и сталкивают в воду. Так на свет появляются жучки-малыши.

Джейран

Газель-доркас

Гепард

Священный скарабей

Гуанако

Каракал

Фенек

Броненосец

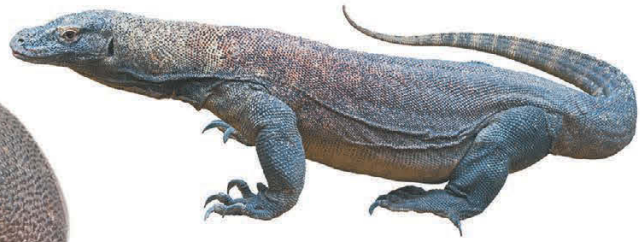

Варан

Каракурт

Суслик

Песчанка

Ушастый ёж

Тарантул

Страус

Кобра

Тайпан

Корсак

Койот

Медведи

Очковый медведь

Бурый медведь

Белый, или полярный, медведь

Барибал, или чёрный медведь

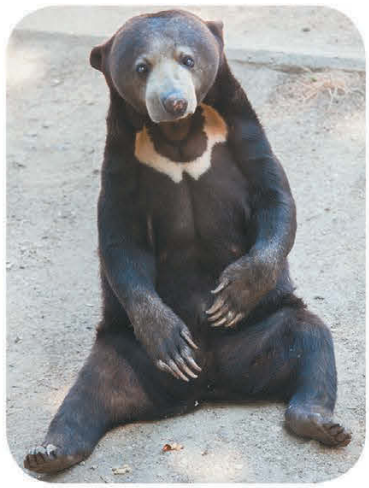

Малайский медведь

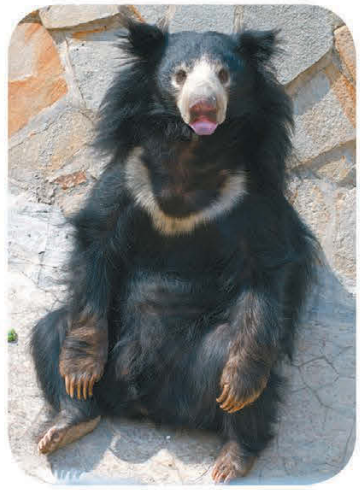

Губач

Гималайский медведь

Большая панда

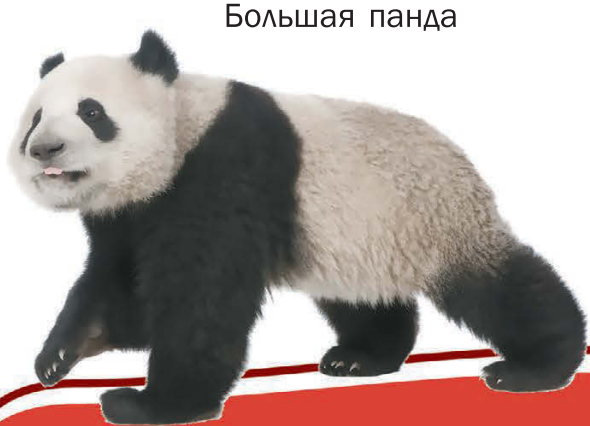

Гризли

Коала, или сумчатый медведь

Этого милого чёрно-белого симпатяжку называют бамбуковым медведем. А всё потому, что бамбук – любимое лакомство панды. Эти животные очень игривые и весёлые, они обожают кубарем скатываться с гор и качаться на качелях. Панда считается наиболее симпатичным животным на Земле и занесена в Книгу рекордов Гиннесса.

Приметы лета

Крыжовник

Чёрная смородина

Белая смородина

Красная смородина

Комар

Муха

Пчела

Оса

Шмель

Божья коровка

Стрекоза

Рак

Гусеница

Кузнечик

Жаба

Лягушка

Ромашка

Колокольчик

Одуванчик

Незабудка

Клевер

Акация

Лютик

Мак

Пион

Бархатец

Гладиолус

Доисторические животные

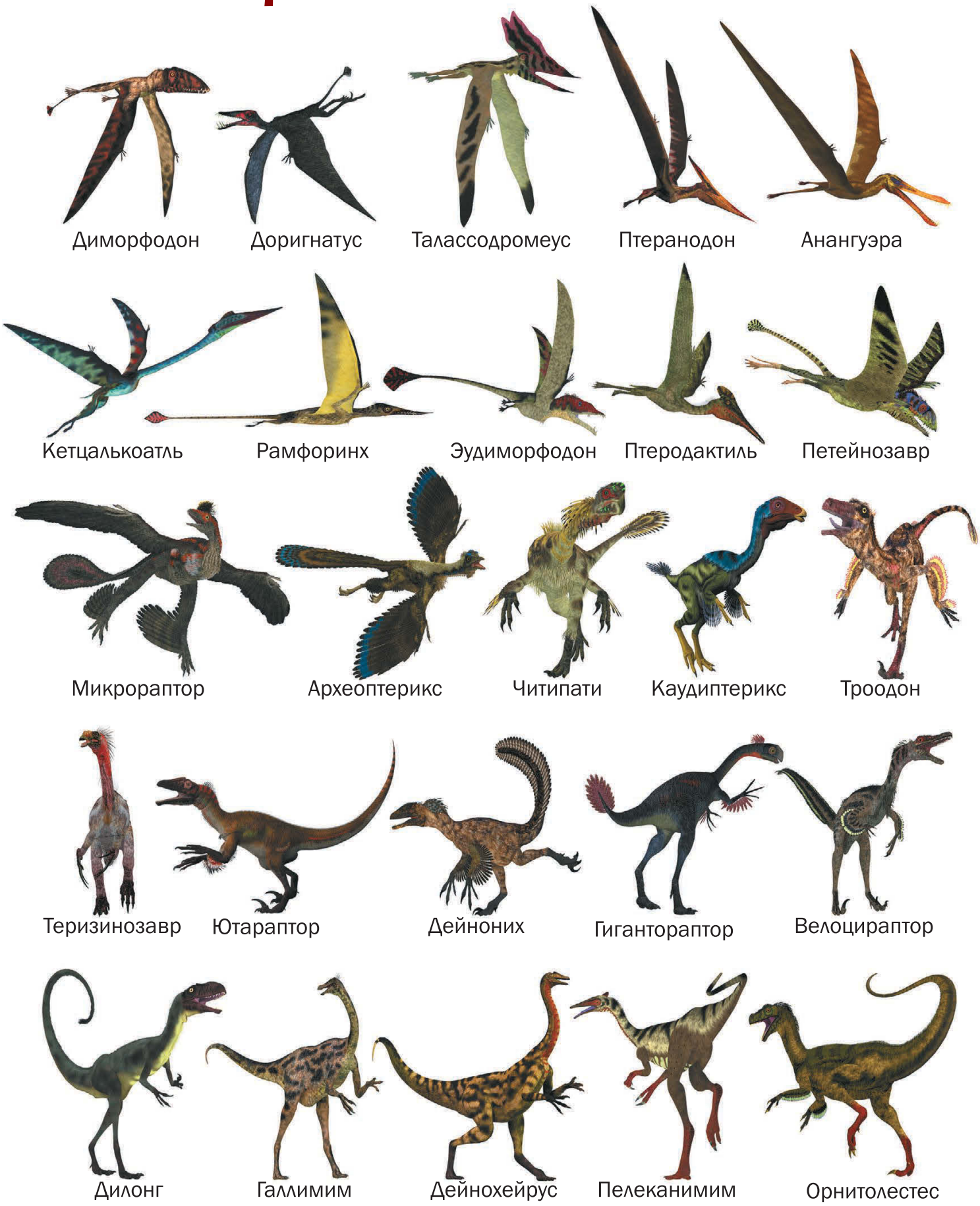
Диморфодон
Доригнатус
Талассодромеус
Птеранодон
Анангуэра
Кетцалькоатль
Рамфоринх
Эудиморфодон
Птеродактиль
Петейнозавр
Микрораптор
Археоптерикс
Читипати
Каудиптерикс
Троодон
Теризинозавр
Ютараптор
Дейноних
Гиганторaптор
Велоцираптор
Дилонг
Галлимим
Дейнохейрус
Пелеканимим
Орнитолестес

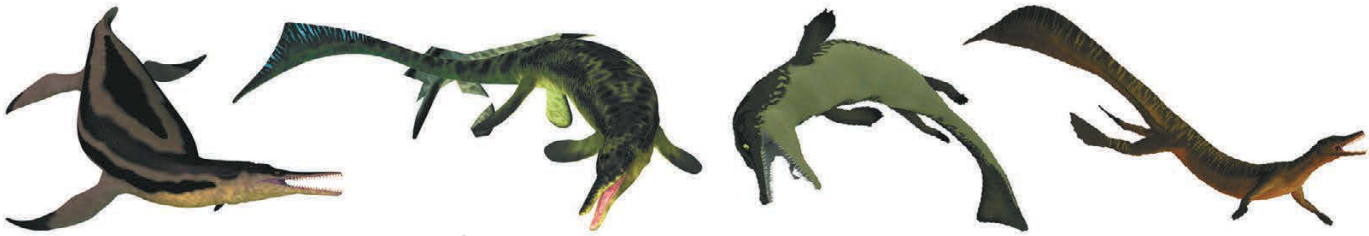

Долихоринхопс Цимбоспондил Метриоринх Мезозавр

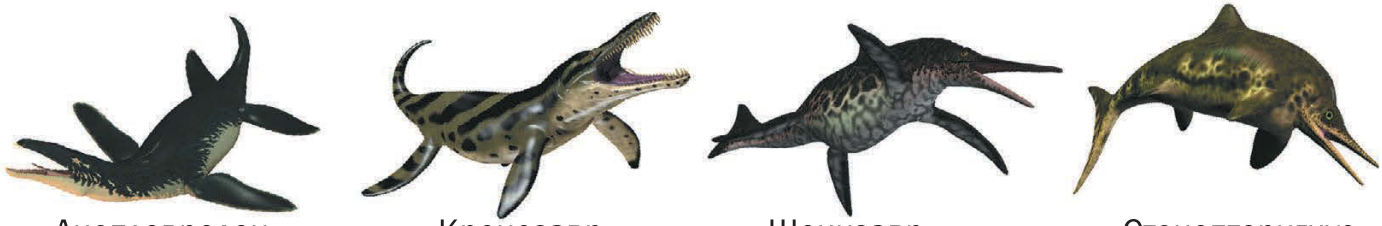

Лиоплевродон Кронозавр Шонизавр Стеноптеригиус

Ботриолепис Диптерус Ортакантус Плезиозавр

Плакодус Ксенакант Дунклеостей

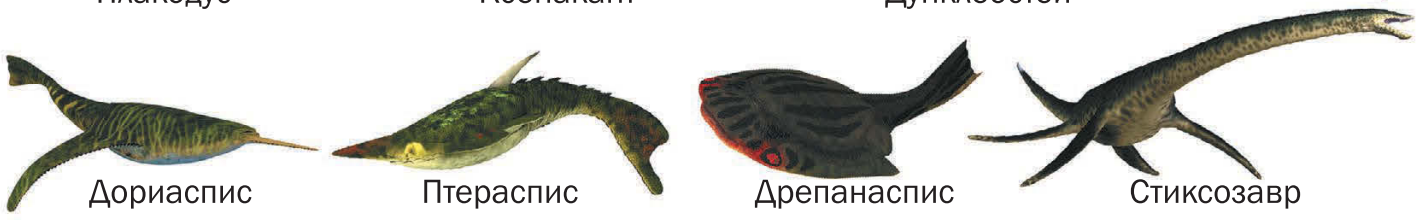

Дориаспис Птераспис Дрепанаспис Стиксозавр

Дакозавр Капрозух Нотозавр Тираннозавр Тарбозавр

Проганохелис Десматозух Платеозавр Мастодонзавр Цератозавр

Содержание

Домашние питомцы 2
Машины на стройке 4
Динозавры и другие ящеры 6
Евразия. Культура и традиции 8
Деревья 10
Листья 11
Музыкальные инструменты 12
Животные и их детёныши 14
Ягоды 16
Военная техника 18
Цветы 20
Профессии 22
Насекомые 24
Аксессуары и полезные мелочи 26
Удивительный подводный мир 28
Герои любимых сказок 30
Обитатели фермы 34
Предметы на кухне 36
Для занятий спортом 38
Лесные жители 40
К празднику и торжеству 42
Живая и неживая природа 44
Транспорт 46
Напитки 48
Породы кошек 50
Подвижные игры 52
Мебель 54
Рукоделие и творчество 56
Минералы 58
Чёрно-белые животные 60
Продукты питания 62

Техника на ферме 64
Северная Америка. Культура и традиции 66
Инструменты и крепёж 68
Увлекательные игры 70
Животные Австралии 72
Крупы и бобовые. Приправы 74
Здания и сооружения 76
Учебные принадлежности 78
Животные в зоопарке 80
Зелёные и красные растения 82
Цвета 84
Формы 85
Аквариумные рыбки 86
Лягушки 87
Продукты из магазина 88
Исследование космоса 90
Подводные обитатели 92
Карнавальные костюмы 94
Времена года. Весна 96
Животный мир Евразии 98
Техника в доме 100
Дома для животных 102
Птицы 104
В саду и огороде 106
Культура и природа Африки 108
Южная Америка. Культура и природа 109
Одежда для детей 110
Десерты 112
Обитатели Антарктиды и Арктики 114
Человек и его семья 116
Необычная дружба животных 118

В деревне 120
Флаги разных стран 122
Животный мир джунглей 126
Развивающие игры 128
Грибы 130
Лесные ягоды 131
В городе 132
Лошади 134
Техника в воздухе 136
Суда на воде 137
На деревьях и на грядках 138
Бабочки 140
Любимые блюда 142
Врачи и пациенты 144
Цифры и числа 146
Времена года. Лето 148
Среди снега и льда 150
Одежда для женщин 152
Животный мир Северной и Южной Америки 154
Для отдыха за городом 156
Месяцы и дни недели 158
Время суток 159
Породы собак 160
Буквы 162
Птицы дальних стран 166
Противоположности 168
Эмоции 171
Гиганты на суше 172
Игрушки 174
Математические знаки 176
Сложение и вычитание до 10 177
Виды спорта 178

Времена года. Осень 180
Одежда для мужчин 182
Рыбы 184
Кем хотят быть малыши 186
Животные Африки 188
Видео-, аудио- и фотооборудование 190
В театре и цирке 192
Культура и природа Австралии 194
Обувь 195
Дорожные знаки 196
Обитатели гор 200
Малыши и музыка 202
Уютный дом 204
Праздники и представления 206
Кто как говорит 208
Детские забавы 210
На жарких равнинах 212
Угадай животных по тени 213
Полезные предметы 214
Следы домашних животных 216
Следы диких животных 217
Типы кузовов в автомобилях 218
Угадай транспорт по тени 219
Угадай овощи и фрукты по тени 219
Рекордсмены в природе и технике 220
Волшебные сказки 222
Морские гиганты 226
Времена года. Зима 228
Обитатели пустынь и полупустынь 230
Медведи 232
Приметы лета 233
Доисторические животные 234

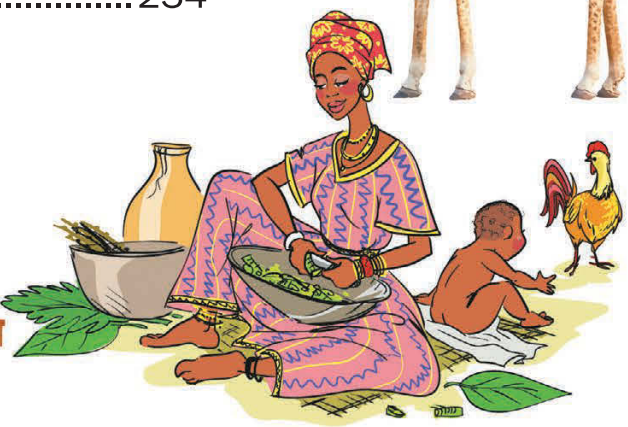

УДК 372.3/.4
ББК 74.702
Д66

Серия «Полная энциклопедия в картинках для малышей»

Издание развивающего обучения
Для занятий взрослых с детьми (текст читают взрослые)
Для дошкольного возраста

ДОМАНСКАЯ Людмила Васильевна
БАРАНОВСКАЯ Ирина Геннадьевна

5000 КАРТИНОК, КОТОРЫЕ МОЖНО РАССМАТРИВАТЬ ЦЕЛЫЙ ГОД

Ответственный за выпуск *И. В. Резько*
Общероссийский классификатор продукции ОК-005-93, том 2; 953000 — книги, брошюры
Подписано в печать 29.12.2017.
Формат 60x84 1/8. Бумага офсетная. Печать офсетная
Усл. печ. л. 28. Тираж экз. Заказ
ООО «Издательство АСТ».
129085, г. Москва, Звездный бульвар, д. 21, стр. 1, комната 39
www.ast.ru
"Баспа Аста" деген ООО
129085 г. Мәскеу, жұлдызды гүлзар, д. 21, 1 құрылым, 39 бөлме
Біздің электрондық мекенжайымыз: www.ast.ru
Қазақстан Республикасында дистрибьютор және өнім бойынша арыз-талаптарды қабылдаушының өкілі «РДЦ-Алматы» ЖШС, Алматы қ., Домбровский көш., 3«а», литер Б, офис 1.
Тел.: 8(727) 2 51 59 89,90,91,92, факс: 8 (727) 251 58 12 вн. 107;
E-mail: RDC-Almaty@eksmo.kz
Өнімнің жарамдылық мерзімі шектелмеген.

Өндірген мемлекет: Ресей
Сертификация қарастырылған

Мы в социальных сетях. Присоединяйтесь!
https://vk.com/AST_planetadetstva
https://www.instagram.com/AST_planetadetstva
https://www.facebook.com/ASTplanetadetstva
https://instagram.com/malysh_books

Доманская, Людмила Васильевна.

Д66 5000 картинок, которые можно рассматривать целый год / Л. В. Доманская, И. Г. Барановская. — Москва : Издательство АСТ, 2018. — 239, [1] с. : ил. — (Полная энциклопедия в картинках для малышей).

ISBN 978-5-17-105682-7.

Какие книжки больше всего любят дети? Ответ один: с картинками! Эта книга имеет все шансы стать самой любимой. Ведь красочных иллюстраций, которые так нравится рассматривать малышам, в ней очень-очень много. И если можно представить себе энциклопедию в картинках для ещё не умеющего читать крохи, то она будет именно такой. В ней ребёнок сам или с помощью мамы найдёт все самые важные и интересные темы, которые так или иначе касаются его жизни — и сегодняшней, и будущей. После знакомства с этой книгой он легко узнает и цветы на клумбе, и зверей в зоопарке, и технику на параде. Более увлекательного занятия, чем рассматривание этих ярких страниц с реалистичными рисунками, просто не найти. Малыш снова и снова будет возвращаться к знакомой книге под нарядной обложкой, за которой прячется так много интересного. И даже если крохе захочется вспомнить недавний костюмированный праздник или понравившуюся сказку, сценки с изображениями любимых героев также придутся ему по душе. А став постарше, он сможет прочесть подписи под 5000 картинками, которые можно рассматривать целый год на полюбившихся страницах своей первой энциклопедии.

Для дошкольного возраста.

УДК 372.3/.4
ББК 74.702

© Оформление, обложка, иллюстрации ООО «Интеджер», 2017

© ООО «Издательство АСТ», 2018

© В оформлении использованы материалы, предоставленные Фотобанком Shutterstock, Inc., Shutterstock.com, 2017

© В оформлении использованы материалы, предоставленные Фотобанком Dreamstime, Inc., Dreamstime.com, 2017

EAC 0+

ISBN 978-5-17-105682-7

Цветы и деревья, звери и птицы, древние динозавры
и нынешние обитатели подводных глубин, современные автомобили
и военная техника — всё это и многое-многое другое малыш найдёт
на страницах этой замечательной энциклопедии.
Она будет не только интересна, но и полезна для маленьких непосед.
Ведь эта книга написана на самом любимом
и понятном всем детям языке — языке картинок.
На её страницах так много ярких иллюстраций,
что малыш с удовольствием будет рассматривать их круглый год.
Вначале кроха будет находить и указывать пальчиком на те или иные
предметы, а однажды, уже став постарше, гордо прочтёт подписи
под всеми 5000 полюбившимися картинками.

ISBN 978-5-17-105682-7
9 785171 056827
WWW.AST.RU